

«NAAM»  
«ADRES»  
«PC» «WPL»

Uw kenmerk:		Afdeling:	Planning & Control
Uw brief van:		Behandeld door:	K. van Bergen
Ons kenmerk:	16.«ONS_KENMERK»	Telefoonnummer:	088-8420474
Bijlage(n):	1	E-mail:	<a href="mailto:k.vanbergen@bsgw.nl">k.vanbergen@bsgw.nl</a>
Onderwerp:	Bestuursrapportage 1 <sup>e</sup> kwartaal 2016 zoals vastgesteld door bestuur van BsGW,	Datum:	23-06-2016

Geacht «AANHEF»,

#### 1. Inleiding

Onlangs is de Bestuursrapportage BsGW kwartaal 1 - 2016 vastgesteld door het Dagelijks Bestuur van BsGW en door het Algemeen Bestuur van BsGW ter kennisgeving aangenomen. Hierbij sturen wij u ter informatie een korte samenvatting van de belangrijkste punten uit deze vastgestelde Bestuursrapportage. De volledige Bestuursrapportage is ter kennisname bijgevoegd.

#### 2. Exploitatieresultaat

Over het 1<sup>e</sup> kwartaal van 2016 is een positief resultaat van baten en lasten gerealiseerd van € 1.296 duizend. Dit is een tijdelijk effect als gevolg van een verschuiving in de tijd doordat bepaalde kosten voornamelijk in de eerste maanden worden uitgegeven, terwijl de opbrengsten grotendeels gelijkmatig over het jaar worden ontvangen.

#### 3. Investeringsuitgaven

De investeringsuitgaven lopen ruim achter op de raming van de uitgaven 2016. Dit betreft een verschuiving in de tijd aangezien één investeringsproject pas in de periode 2016-2018 zal worden afgerond. Er zijn verantwoorde prioriteiten gesteld die geen gevolgen hebben voor de bedrijfsvoering.

#### 4. Belastingheffing & invordering en de uitvoering wet WOZ

De aanslagoplegging 2016 is volgens planning verlopen. Per einde maart 2016 ligt in totaal voor alle deelnemers de aanslagoplegging boven de prognose en daarmee boven de met deelnemers afgesproken norm.

Het invorderingsproces verloopt goed. Wel neemt onder invloed van de economische situatie het potentieel aan klanten die recht hebben op kwijtschelding toe. Prognoses kwijtschelding van de huidige en oude heffingsjaren komen hierdoor onder druk te staan.

Onderstaande tabel laat voor geheel BsGW – exclusief parkeerbelasting en de bijzondere heffingen – de stand van zaken zien van de realisaties op belastinggebied. De tabel vergelijkt de realisatie tot en met het 1<sup>e</sup> kwartaal 2016 ten opzichte van de totale prognoses 2016.

<b>Belastingen</b> bedragen x € 1.000,-	<b>Belastingjaar 2016</b>		<b>Realisatie</b>	
	<b>Prognose</b>	<b>%</b>	<b>t/m 1e kw</b>	<b>%</b>
Aanslagoplegging	604.829	100,0%	569.358	94,1%
Kwijtschelding	15.466	2,6%	10.171	1,8%
Oninbaar	3.398	0,6%	100	0,0%
<b>Netto te innen belasting</b>	<b>585.965</b>	<b>96,9%</b>	<b>559.087</b>	<b>92,3%</b>
<b>Afdracht</b>	<b>585.965</b>	<b>100,0%</b>	<b>90.223</b>	<b>15,4%</b>
- waarvan in 2016	534.698	100,0%	90.223	16,9%
- waarvan in 2017	51.267	100,0%	-	0,0%

Van de opgelegde belastingen 2016 is per eind maart in totaal € 559,1 miljoen als ontvangen belastingen afgedragen aan de deelnemers. De totale afdrachten aan de deelnemers liggen hiermee € 27,0 miljoen boven de cumulatieve prognose tot en met maart. Een deel van de belastingaanslagen van het belastingjaar 2016, wordt volgens planning pas na afloop van het kalenderjaar ontvangen.

Ook bezien per deelnemer, loopt de afdracht per 31 maart voor op de prognose. Van één gemeente liep de daadwerkelijk afgedragen belastingopbrengst iets achter op de prognose. Na de afdracht begin april was dit verschil ruimschoots ingelopen.

#### **Openstaand saldo belastingvorderingen**

bedragen x € 1 miljoen	<b>Totaal</b>	<b>2012</b>	<b>2013</b>	<b>2014</b>	<b>2015</b>	<b>2016</b>	<b>Waarvan vervallen</b>
<b>Nog te ontvangen</b>	<b>456,53</b>	<b>0,12</b>	<b>0,89</b>	<b>3,42</b>	<b>20,84</b>	<b>431,25</b>	<b>17,65</b>
in procenten	<b>In verhouding tot het openstaand saldo</b>						<b>Waarvan vervallen</b>
<b>Nog te ontvangen</b>	<b>100,0%</b>	<b>0,0%</b>	<b>0,2%</b>	<b>0,7%</b>	<b>4,6%</b>	<b>94,5%</b>	<b>3,9%</b>
in procenten	<b>In verhouding tot de opgelegde aanslagen</b>						<b>Waarvan vervallen</b>
<b>Nog te ontvangen</b>	<b>21,4%</b>	<b>0,1%</b>	<b>0,3%</b>	<b>0,7%</b>	<b>3,5%</b>	<b>75,7%</b>	<b>0,8%</b>

Uit de tabel 'openstaand saldo belastingvorderingen' blijkt dat het openstaand saldo van de belastingvorderingen per 31-03-2016 € 456,53 miljoen bedraagt. Hiervan is € 17,65 miljoen vervallen per einde 1<sup>e</sup> kwartaal 2016. Zie bijlage 3.5 voor een gedetailleerd overzicht.

De gemiddelde afhandeltijden van de kwijtscheldingsverzoeken, (WOZ-)bezwaren belastingjaar 2016 en overige bezwaarcorrespondentie liggen in het eerste kwartaal 2016 onder de (interne) streefnorm.

## 5. Ontwikkelingen

- De aanslagoplegging 2016 is geheel volgens planning en zonder problemen verlopen.
- Met ingang van 2016 zijn geen nieuwe deelnemers meer toegetreden tot de GR BsGW. Tot de GR BsGW behoren de twee Limburgse waterschappen en 30 van de 33 Limburgse gemeenten.
- Hoewel per 1-10-2015 de wijziging van het woningwaarderingsstelsel (WWS) van kracht is, waarbij de WOZ-waarde een significante invloed heeft op de maximale huurprijs, waren de precieze gevolgen voor de uitvoering nog niet bekend. In de bestuursvergadering van september 2015 is besloten dat BsGW de kosten voorsnog apart administreert. Zodra de kosten van deze nieuwe uitvoeringstaak voor BsGW bekend zijn, zullen deze opgenomen worden in de begroting van BsGW.

Het Dagelijks Bestuur BsGW

De directeur

De voorzitter

W.C.G. Fiddelaers

W. van den Beucken

Bijlage 1:

- Bestuursrapportage BsGW kwartaal 1- 2016

«NAAM»  
«ADRES»  
«PC» «WPL»

Uw kenmerk:		Afdeling:	Planning & Control
Uw brief van:		Behandeld door:	K. van Bergen
Ons kenmerk:	16.«ONS_KENMERK»	Telefoonnummer:	088-8420474
Bijlage(n):	1	E-mail:	<a href="mailto:k.vanbergen@bsgw.nl">k.vanbergen@bsgw.nl</a>
Onderwerp:	Bestuursrapportage 1 <sup>e</sup> kwartaal 2016 zoals vastgesteld door bestuur van BsGW,	Datum:	23-06-2016

Geacht «AANHEF»,

#### 1. Inleiding

Onlangs is de Bestuursrapportage BsGW kwartaal 1 - 2016 vastgesteld door het Dagelijks Bestuur van BsGW en door het Algemeen Bestuur van BsGW ter kennisgeving aangenomen. Hierbij sturen wij u ter informatie een korte samenvatting van de belangrijkste punten uit deze vastgestelde Bestuursrapportage. De volledige Bestuursrapportage is ter kennisname bijgevoegd.

#### 2. Exploitatieresultaat

Over het 1<sup>e</sup> kwartaal van 2016 is een negatief resultaat van baten en lasten gerealiseerd van € 1.296 duizend. Dit is een tijdelijk effect als gevolg van een verschuiving in de tijd doordat bepaalde kosten voornamelijk in de eerste maanden worden uitgegeven, terwijl de opbrengsten grotendeels gelijkmatig over het jaar worden ontvangen.

#### 3. Investeringsuitgaven

De investeringsuitgaven lopen ruim achter op de raming van de uitgaven 2016. Dit betreft een verschuiving in de tijd aangezien één investeringsproject pas in de periode 2016-2018 zal worden afgerond. Er zijn verantwoorde prioriteiten gesteld die geen gevolgen hebben voor de bedrijfsvoering.

#### 4. Belastingheffing & invordering en de uitvoering wet WOZ

De aanslagoplegging 2016 is volgens planning verlopen. Per einde maart 2016 ligt in totaal voor alle deelnemers de aanslagoplegging boven de prognose en daarmee boven de met deelnemers afgesproken norm.

Het invorderingsproces verloopt goed. Wel neemt onder invloed van de economische situatie het potentieel aan klanten die recht hebben op kwijtschelding toe. Prognoses kwijtschelding van de huidige en oude heffingsjaren komen hierdoor onder druk te staan.

Onderstaande tabel laat voor geheel BsGW – exclusief parkeerbelasting en de bijzondere heffingen – de stand van zaken zien van de realisaties op belastinggebied. De tabel vergelijkt de realisatie tot en met het 1<sup>e</sup> kwartaal 2016 ten opzichte van de totale prognoses 2016.

<b>Belastingen</b> bedragen x € 1.000,-	<b>Belastingjaar 2016</b>		<b>Realisatie</b>	
	<b>Prognose</b>	<b>%</b>	<b>t/m 1e kw</b>	<b>%</b>
Aanslagoplegging	604.829	100,0%	569.358	94,1%
Kwijtschelding	15.466	2,6%	10.171	1,8%
Oninbaar	3.398	0,6%	100	0,0%
<b>Netto te innen belasting</b>	<b>585.965</b>	<b>96,9%</b>	<b>559.087</b>	<b>92,3%</b>
<b>Afdracht</b>	<b>585.965</b>	<b>100,0%</b>	<b>90.223</b>	<b>15,4%</b>
- waarvan in 2016	534.698	100,0%	90.223	16,9%
- waarvan in 2017	51.267	100,0%	-	0,0%

Van de opgelegde belastingen 2016 is per eind maart in totaal € 559,1 miljoen als ontvangen belastingen afgedragen aan de deelnemers. De totale afdrachten aan de deelnemers liggen hiermee € 27,0 miljoen boven de cumulatieve prognose tot en met maart. Een deel van de belastingaanslagen van het belastingjaar 2016, wordt volgens planning pas na afloop van het kalenderjaar ontvangen.

Ook bezien per deelnemer, loopt de afdracht per 31 maart voor op de prognose. Van één gemeente liep de daadwerkelijk afgedragen belastingopbrengst iets achter op de prognose. Na de afdracht begin april was dit verschil ruimschoots ingelopen.

#### **Openstaand saldo belastingvorderingen**

bedragen x € 1 miljoen	<b>Totaal</b>	<b>2012</b>	<b>2013</b>	<b>2014</b>	<b>2015</b>	<b>2016</b>	<b>Waarvan vervallen</b>
<b>Nog te ontvangen</b>	<b>456,53</b>	<b>0,12</b>	<b>0,89</b>	<b>3,42</b>	<b>20,84</b>	<b>431,25</b>	<b>17,65</b>
in procenten	<b>In verhouding tot het openstaand saldo</b>						<b>Waarvan vervallen</b>
<b>Nog te ontvangen</b>	<b>100,0%</b>	<b>0,0%</b>	<b>0,2%</b>	<b>0,7%</b>	<b>4,6%</b>	<b>94,5%</b>	<b>3,9%</b>
in procenten	<b>In verhouding tot de opgelegde aanslagen</b>						<b>Waarvan vervallen</b>
<b>Nog te ontvangen</b>	<b>21,4%</b>	<b>0,1%</b>	<b>0,3%</b>	<b>0,7%</b>	<b>3,5%</b>	<b>75,7%</b>	<b>0,8%</b>

Uit de tabel 'openstaand saldo belastingvorderingen' blijkt dat het openstaand saldo van de belastingvorderingen per 31-03-2016 € 456,53 miljoen bedraagt. Hiervan is € 17,65 miljoen vervallen per einde 1<sup>e</sup> kwartaal 2016. Zie bijlage 3.5 voor een gedetailleerd overzicht.

De gemiddelde afhandeltijden van de kwijtscheldingsverzoeken, (WOZ-)bezwaren belastingjaar 2016 en overige bezwaarcorrespondentie liggen in het eerste kwartaal 2016 onder de (interne) streefnorm.

## 5. Ontwikkelingen

- De aanslagoplegging 2016 is geheel volgens planning en zonder problemen verlopen.
- Met ingang van 2016 zijn geen nieuwe deelnemers meer toegetreden tot de GR BsGW. Tot de GR BsGW behoren de twee Limburgse waterschappen en 30 van de 33 Limburgse gemeenten.
- Hoewel per 1-10-2015 de wijziging van het woningwaarderingsstelsel (WWS) van kracht is, waarbij de WOZ-waarde een significante invloed heeft op de maximale huurprijs, waren de precieze gevolgen voor de uitvoering nog niet bekend. In de bestuursvergadering van september 2015 is besloten dat BsGW de kosten voorsnog apart administreert. Zodra de kosten van deze nieuwe uitvoeringstaak voor BsGW bekend zijn, zullen deze opgenomen worden in de begroting van BsGW.

Het Dagelijks Bestuur BsGW

De directeur

De voorzitter

W.C.G. Fiddelaers

W. van den Beucken

Bijlage 1:

- Bestuursrapportage BsGW kwartaal 1- 2016

Bijlagen  
Bestuursrapportage BsGW  
Kwartaal 1 - 2016  
Per 31 maart 2016

## Inhoudsopgave

---

1 Managementsamenvatting en ontwikkelingen .....	1
3.1 Stand van zaken prestaties belastingen: <i>aanslagoplegging</i> .....	6
3.2 Stand van zaken prestaties belastingen: <i>afdracht geïnde belastingen</i> .....	9
3.3 Stand van zaken prestaties belastingen: <i>kwijtschelding belastingen</i> .....	18
3.4 Stand van zaken prestaties belastingen: <i>oninbaar belastingen</i> .....	21
3.5 Stand van zaken prestaties belastingen: <i>openstaande vorderingen</i> .....	24
5. Stand van zaken prestaties: <i>bijzondere heffingen</i> .....	30



## 1 Managementsamenvatting en ontwikkelingen

---

<b>Financieel</b> bedragen x € 1.000,-	<b>Begroting</b>	<b>Realisatie</b>		<b>Prognose</b>
	<b>2016</b>	<b>t/m 1e kw</b>	<b>%</b>	<b>2016</b>
Netto exploitatiekosten	14.588	4.943	33,9%	14.588
Investeringsuitgaven	702	206	29,3%	702

<b>Belastingen</b> bedragen x € 1.000,-	<b>Belastingjaar 2016</b>		<b>Realisatie</b>	
	<b>Prognose</b>	<b>%</b>	<b>t/m 1e kw</b>	<b>%</b>
Aanslagoplegging	604.829	100,0%	569.358	94,1%
Kwijtschelding	15.466	2,6%	10.171	1,8%
Oninbaar	3.398	0,6%	100	0,0%
<b>Netto te innen belasting</b>	<b>585.965</b>	<b>96,9%</b>	<b>559.087</b>	<b>92,3%</b>

<b>Afdracht</b>	<b>585.965</b>	<b>100,0%</b>	<b>90.223</b>	<b>15,4%</b>
- waarvan in 2016	534.698	100,0%	90.223	16,9%
- waarvan in 2017	51.267	100,0%	-	0,0%

## 1 Managementsamenvatting en ontwikkelingen (vervolg)

<b>Aanslagoplegging</b> bedragen x € 1.000,-	<b>Belastingjaar 2016</b>		<b>Realisatie</b>	
	<b>Prognose</b>	<b>%</b>	<b>t/m 1e kw</b>	<b>%</b>
Waterschap Roer en Overmaas	78.689		79.011	100,4%
Waterschap Peel en Maasvallei	53.396		52.844	99,0%
Gemeente Beek	7.500		6.813	90,8%
Gemeente Beesel	4.494		3.630	80,8%
Gemeente Bergen	4.495		3.693	82,2%
Gemeente Brunssum	12.262		11.121	90,7%
Gemeente Echt-Susteren	13.140		12.959	98,6%
Gemeente Eijsden-Margraten	10.556		9.429	89,3%
Gemeente Gennep	7.205		5.414	75,2%
Gemeente Gulpen-Wittem	7.368		6.488	88,1%
Gemeente Heerlen	42.196		38.886	92,2%
Gemeente Kerkrade	20.583		18.612	90,4%
Gemeente Landgraaf	15.384		13.999	91,0%
Gemeente Leudal	13.446		12.504	93,0%
Gemeente Maasgouw	8.436		8.064	95,6%
Gemeente Maastricht	62.158		57.911	93,2%
Gemeente Meerssen	8.516		8.417	98,8%
Gemeente Nederweert	6.337		6.032	95,2%
Gemeente Nuth	6.550		5.936	90,6%
Gemeente Onderbanken	3.139		2.838	90,4%
Gemeente Peel en Maas	15.747		15.171	96,3%
Gemeente Roerdalen	6.733		6.249	92,8%
Gemeente Roermond	24.384		23.691	97,2%
Gemeente Schinnen	5.113		4.522	88,4%
Gemeente Simpelveld	4.350		3.948	90,8%
Gemeente Sittard-Geleen	60.129		55.346	92,1%
Gemeente Stein	10.594		9.492	89,6%
Gemeente Vaals	5.134		3.980	77,5%
Gemeente Valkenburg aan de Geul	7.873		7.940	100,9%
Gemeente Venlo	51.975		49.002	94,3%
Gemeente Voerendaal	5.002		4.496	89,9%
Gemeente Weert	21.945		20.920	95,3%
<b>Aanslagoplegging</b>	<b>604.829</b>	<b>100,0%</b>	<b>569.358</b>	<b>94,1%</b>

## 1 Managementsamenvatting en ontwikkelingen (vervolg)

<b>Kwijtschelding</b> bedragen x € 1.000,-	<b>Belastingjaar 2016</b>		<b>Realisatie</b>	
	<b>Prognose</b>	<b>%</b>	<b>t/m 1e kw</b>	<b>%</b>
Waterschap Roer en Overmaas	3.542	4,5%	2.471	3,1%
Waterschap Peel en Maasvallei	1.238	2,3%	837	1,6%
Gemeente Beek	47	0,6%	26	0,4%
Gemeente Beesel	20	0,4%	14	0,4%
Gemeente Bergen	11	0,2%	9	0,2%
Gemeente Brunssum	258	2,1%	124	1,1%
Gemeente Echt-Susteren	94	0,7%	66	0,5%
Gemeente Eijsden-Margraten	24	0,2%	17	0,2%
Gemeente Gennepe	57	0,8%	27	0,5%
Gemeente Gulpen-Wittern	31	0,4%	22	0,3%
Gemeente Heerlen	2.034	4,8%	1.175	3,0%
Gemeente Kerkrade	840	4,1%	598	3,2%
Gemeente Landgraaf	463	3,0%	282	2,0%
Gemeente Leudal	49	0,4%	37	0,3%
Gemeente Maasgouw	79	0,9%	53	0,7%
Gemeente Maastricht	2.085	3,4%	1.425	2,5%
Gemeente Meerssen	86	1,0%	59	0,7%
Gemeente Nederweert	16	0,3%	8	0,1%
Gemeente Nuth	81	1,2%	49	0,8%
Gemeente Onderbanken	91	2,9%	59	2,1%
Gemeente Peel en Maas	173	1,1%	116	0,8%
Gemeente Roerdalen	97	1,4%	61	1,0%
Gemeente Roermond	490	2,0%	351	1,5%
Gemeente Schinnen	83	1,6%	56	1,2%
Gemeente Simpelveld	110	2,5%	60	1,5%
Gemeente Sittard-Geleen	816	1,4%	426	0,8%
Gemeente Stein	66	0,6%	43	0,5%
Gemeente Vaals	164	3,2%	103	2,6%
Gemeente Valkenburg aan de Geul	113	1,4%	85	1,1%
Gemeente Venlo	1.502	2,9%	1.036	2,1%
Gemeente Voerendaal	74	1,5%	47	1,0%
Gemeente Weert	632	2,9%	427	
<b>Kwijtschelding</b>	<b>15.466</b>	<b>2,6%</b>	<b>10.171</b>	<b>1,8%</b>

## 1 Managementsamenvatting en ontwikkelingen (vervolg)

Oninbaar bedragen x € 1.000,-	Belastingjaar 2016		Realisatie	
	Prognose	%	t/m 1e kw	%
Waterschap Roer en Overmaas	393	0,5%	13	0,0%
Waterschap Peel en Maasvallei	267	0,5%	4	0,0%
Gemeente Beek	37	0,5%	2	0,0%
Gemeente Beesel	23	0,5%	-	0,0%
Gemeente Bergen	23	0,5%	-	0,0%
Gemeente Brunssum	74	0,6%	4	0,0%
Gemeente Echt-Susteren	66	0,5%	0	0,0%
Gemeente Eijsden-Margraten	53	0,5%	-	0,0%
Gemeente Gennep	36	0,5%	0	0,0%
Gemeente Gulpen-Wittem	37	0,5%	0	0,0%
Gemeente Heerlen	527	1,2%	7	0,0%
Gemeente Kerkrade	103	0,5%	12	0,1%
Gemeente Landgraaf	108	0,7%	1	0,0%
Gemeente Leudal	67	0,5%	0	0,0%
Gemeente Maasgouw	42	0,5%	3	0,0%
Gemeente Maastricht	311	0,5%	21	0,0%
Gemeente Meerssen	43	0,5%	0	0,0%
Gemeente Nederweert	32	0,5%	-	0,0%
Gemeente Nuth	33	0,5%	0	0,0%
Gemeente Onderbanken	24	0,8%	1	0,0%
Gemeente Peel en Maas	79	0,5%	0	0,0%
Gemeente Roerdalen	34	0,5%	1	0,0%
Gemeente Roermond	124	0,5%	1	0,0%
Gemeente Schinnen	26	0,5%	0	0,0%
Gemeente Simpelveld	22	0,5%	0	0,0%
Gemeente Sittard-Geleen	301	0,5%	3	0,0%
Gemeente Stein	54	0,5%	1	0,0%
Gemeente Vaals	26	0,5%	0	0,0%
Gemeente Valkenburg aan de Geul	39	0,5%	8	0,1%
Gemeente Venlo	260	0,5%	15	0,0%
Gemeente Voerendaal	25	0,5%	-	0,0%
Gemeente Weert	109	0,5%	2	0,0%
<b>Oninbaar</b>	<b>3.398</b>	<b>0,6%</b>	<b>100</b>	<b>0,0%</b>
<b>Netto te innen belasting</b>	<b>585.965</b>	<b>96,9%</b>	<b>559.087</b>	<b>92,3%</b>

## 1 Managementsamenvatting en ontwikkelingen (vervolg)

<b>Afdracht</b>	<b>Belastingjaar 2016</b>		<b>Realisatie</b>	
	<b>Prognose</b>	<b>%</b>	<b>t/m 1e kw</b>	<b>%</b>
bedragen x € 1.000,-				
Waterschap Roer en Overmaas	74.754	100,0%	15.655	20,9%
Waterschap Peel en Maasvallei	51.891	100,0%	8.497	16,4%
Gemeente Beek	7.416	100,0%	1.098	14,8%
Gemeente Beesel	4.451	100,0%	422	9,5%
Gemeente Bergen	4.461	100,0%	483	10,8%
Gemeente Brunssum	11.930	100,0%	1.347	11,3%
Gemeente Echt-Susteren	12.980	100,0%	1.794	13,8%
Gemeente Eijsden-Margraten	10.479	100,0%	1.392	13,3%
Gemeente Gennep	7.112	100,0%	782	11,0%
Gemeente Gulpen-Wittem	7.300	100,0%	1.006	13,8%
Gemeente Heerlen	39.635	100,0%	5.846	14,8%
Gemeente Kerkrade	19.640	100,0%	2.313	11,8%
Gemeente Landgraaf	14.813	100,0%	1.683	11,4%
Gemeente Leudal	13.330	100,0%	1.991	14,9%
Gemeente Maasgouw	8.315	100,0%	1.379	16,6%
Gemeente Maastricht	59.762	100,0%	8.923	14,9%
Gemeente Meerssen	8.387	100,0%	1.081	12,9%
Gemeente Nederweert	6.289	100,0%	795	12,6%
Gemeente Nuth	6.436	100,0%	912	14,2%
Gemeente Onderbanken	3.024	100,0%	361	12,0%
Gemeente Peel en Maas	15.495	100,0%	2.262	14,6%
Gemeente Roerdalen	6.602	100,0%	1.042	15,8%
Gemeente Roermond	23.770	100,0%	4.425	18,6%
Gemeente Schinnen	5.004	100,0%	541	10,8%
Gemeente Simpelveld	4.218	100,0%	493	11,7%
Gemeente Sittard-Geleen	59.012	100,0%	8.482	14,4%
Gemeente Stein	10.474	100,0%	1.351	12,9%
Gemeente Vaals	4.944	100,0%	675	13,7%
Gemeente Valkenburg aan de Geul	7.721	100,0%	1.398	18,1%
Gemeente Venlo	50.213	100,0%	7.982	15,9%
Gemeente Voerendaal	4.903	100,0%	657	13,4%
Gemeente Weert	21.204	100,0%	3.156	14,9%
<b>Afdracht</b>	<b>585.965</b>	<b>100,0%</b>	<b>90.223</b>	<b>15,4%</b>
- waarvan in 2016	534.698	100,0%	90.223	16,9%
- waarvan in 2017	51.267	100,0%	-	0,0%

### 3.1 Stand van zaken prestaties belastingen: aanslagoplegging

<b>Aanslagoplegging</b>	<b>2016</b>							<b>2016</b>						
	<b>2012</b>	<b>2013</b>	<b>2014</b>	<b>2015</b>	<b>in 2016</b>	<b>2017 ev</b>	<b>TOTAAL</b>	<b>2012</b>	<b>2013</b>	<b>2014</b>	<b>2015</b>	<b>in 2016</b>	<b>2017 ev</b>	
bedragen x € 1 miljoen														
Waterschap Roer en Overmaas	80,7	80,2	79,0	79,0	78,7	-	78,7	100,0%	100,0%	100,0%	100,0%	100,0%	0,0%	
Waterschap Peel en Maasvallei	52,9	53,0	55,0	53,9	53,4	-	53,4	100,0%	100,0%	100,0%	100,0%	100,0%	0,0%	
Gemeente Beek	-	6,5	7,2	7,4	6,9	0,6	7,5			100,0%	100,0%	91,6%	8,4%	
Gemeente Beesel	-	-	-	4,4	4,2	0,3	4,5					94,2%	5,8%	
Gemeente Bergen	4,2	4,3	4,2	4,4	4,1	0,4	4,5		100,0%	100,0%	100,0%	90,3%	9,7%	
Gemeente Brunssum	-	-	12,1	12,2	11,3	1,0	12,3				100,0%	92,1%	7,9%	
Gemeente Echt-Susteren	-	12,1	12,6	12,9	13,1	-	13,1			100,0%	100,0%	100,0%	0,0%	
Gemeente Eijsden-Margraten	-	-	-	10,1	9,7	0,9	10,6					91,6%	8,4%	
Gemeente Gennep	-	-	-	7,0	6,8	0,4	7,2					94,0%	6,0%	
Gemeente Gulpen-Wittem	-	-	-	7,0	7,4	-	7,4					100,0%	0,0%	
Gemeente Heerlen	-	-	39,4	41,1	39,1	3,1	42,2				100,0%	92,7%	7,3%	
Gemeente Kerkrade	-	-	-	20,1	19,7	0,9	20,6					95,7%	4,3%	
Gemeente Landgraaf	-	-	15,1	15,2	14,2	1,2	15,4				100,0%	92,2%	7,8%	
Gemeente Leudal	-	12,6	12,4	13,0	12,6	0,9	13,4			100,0%	100,0%	93,6%	6,4%	
Gemeente Maasgouw	-	8,3	8,3	8,5	8,1	0,3	8,4			100,0%	100,0%	96,6%	3,4%	
Gemeente Maastricht	-	-	60,4	62,5	61,4	0,8	62,2				100,0%	98,7%	1,3%	
Gemeente Meerssen	-	-	-	7,2	8,5	0,0	8,5					99,6%	0,4%	
Gemeente Nederweert	6,0	6,0	6,2	6,2	6,2	0,2	6,3		100,0%	100,0%	100,0%	97,5%	2,5%	
Gemeente Nuth	-	5,9	5,9	6,2	6,2	0,3	6,6			100,0%	100,0%	95,2%	4,8%	
Gemeente Onderbanken	-	-	3,1	3,1	2,9	0,3	3,1				100,0%	91,0%	9,0%	
Gemeente Peel en Maas	-	15,0	15,2	15,8	15,7	-	15,7			100,0%	100,0%	100,0%	0,0%	
Gemeente Roerdalen	-	6,6	6,6	6,6	6,6	0,1	6,7			100,0%	100,0%	98,5%	1,5%	
Gemeente Roermond	-	23,4	24,0	23,9	24,0	0,4	24,4			100,0%	100,0%	98,4%	1,6%	
Gemeente Schinnen	-	-	-	5,0	4,5	0,6	5,1					88,9%	11,1%	
Gemeente Simpelveld	-	-	4,1	4,3	4,0	0,3	4,4				100,0%	92,0%	8,0%	
Gemeente Sittard-Geleen	-	-	57,0	58,8	56,6	3,5	60,1				100,0%	94,2%	5,8%	
Gemeente Stein	-	-	10,1	10,3	10,1	0,5	10,6				100,0%	95,3%	4,7%	
Gemeente Vaals	-	-	-	4,9	4,9	0,3	5,1					94,8%	5,2%	
Gemeente Valkenburg aan de Geul	-	-	-	7,7	7,9	-	7,9					100,0%	0,0%	
Gemeente Venlo	46,0	49,8	50,6	51,6	52,0	-	52,0	100,0%	100,0%	100,0%	100,0%	100,0%	0,0%	
Gemeente Voerendaal	-	-	4,3	4,8	4,5	0,5	5,0				100,0%	90,6%	9,4%	
Gemeente Weert	-	-	-	20,4	21,9	-	21,9					100,0%	0,0%	
<b>Prognose aanslagen</b>	<b>189,8</b>	<b>283,6</b>	<b>492,9</b>	<b>595,4</b>	<b>587,2</b>	<b>17,7</b>	<b>604,8</b>	<b>100,0%</b>	<b>100,0%</b>	<b>100,0%</b>	<b>100,0%</b>	<b>95,6%</b>	<b>4,4%</b>	

### 3.1 Stand van zaken prestaties belastingen: aanslagoplegging (vervolg)

<b>Aanslagoplegging</b>	<b>2016</b>							<b>2016</b>					
	<b>2012</b>	<b>2013</b>	<b>2014</b>	<b>2015</b>	<b>in 2016</b>	<b>2017 ev</b>	<b>TOTAAL</b>	<b>2012</b>	<b>2013</b>	<b>2014</b>	<b>2015</b>	<b>in 2016</b>	<b>2017 ev</b>
bedragen x € 1 miljoen													
Waterschap Roer en Overmaas	80,7	80,2	79,2	79,5	79,0	-	79,0	100,0%	100,0%	100,3%	100,6%	100,4%	
Waterschap Peel en Maasvallei	52,9	53,0	55,1	54,3	52,8	-	52,8	100,0%	100,0%	100,2%	100,7%	99,0%	
Gemeente Beek	-	6,5	7,3	7,5	6,8	-	6,8			100,6%	101,2%	99,2%	
Gemeente Beesel	-	-	-	4,5	3,6	-	3,6					85,8%	
Gemeente Bergen	4,2	4,3	4,2	4,4	3,7	-	3,7		100,1%	100,0%	100,0%	91,0%	
Gemeente Brunssum	-	-	12,0	12,3	11,1	-	11,1				100,3%	98,4%	
Gemeente Echt-Susteren	-	12,1	12,6	13,0	13,0	-	13,0			100,0%	100,3%	98,6%	
Gemeente Eijsden-Margraten	-	-	-	10,2	9,4	-	9,4					97,5%	
Gemeente Gennep	-	-	-	6,9	5,4	-	5,4					79,9%	
Gemeente Gulpen-Wittem	-	-	-	7,0	6,5	-	6,5					88,1%	
Gemeente Heerlen	-	-	39,4	40,5	38,9	-	38,9				98,5%	99,4%	
Gemeente Kerkrade	-	-	-	20,0	18,6	-	18,6					94,5%	
Gemeente Landgraaf	-	-	15,0	15,0	14,0	-	14,0					98,9%	98,7%
Gemeente Leudal	-	12,6	12,4	12,4	12,5	-	12,5			100,1%	95,3%	99,3%	
Gemeente Maasgouw	-	8,3	8,4	8,3	8,1	-	8,1			100,3%	98,0%	99,0%	
Gemeente Maastricht	-	-	60,7	62,7	57,9	-	57,9				100,4%	94,4%	
Gemeente Meerssen	-	-	-	7,3	8,4	-	8,4					99,2%	
Gemeente Nederweert	6,0	6,0	6,2	6,3	6,0	-	6,0		99,8%	100,1%	100,6%	97,6%	
Gemeente Nuth	-	5,9	5,9	6,2	5,9	-	5,9			100,2%	99,5%	95,2%	
Gemeente Onderbanken	-	-	3,1	3,1	2,8	-	2,8					99,8%	99,4%
Gemeente Peel en Maas	-	15,0	15,3	15,7	15,2	-	15,2			100,2%	99,6%	96,3%	
Gemeente Roerdalen	-	6,6	6,6	6,6	6,2	-	6,2			100,3%	99,9%	94,2%	
Gemeente Roermond	-	23,5	24,1	23,7	23,7	-	23,7			100,2%	99,0%	98,8%	
Gemeente Schinnen	-	-	-	5,0	4,5	-	4,5					99,5%	
Gemeente Simpelveld	-	-	4,1	4,2	3,9	-	3,9					98,8%	98,7%
Gemeente Sittard-Geleen	-	-	57,1	59,1	55,3	-	55,3				100,6%	97,7%	
Gemeente Stein	-	-	10,1	10,4	9,5	-	9,5				100,8%	94,0%	
Gemeente Vaals	-	-	-	4,7	4,0	-	4,0					81,8%	
Gemeente Valkenburg aan de Geul	-	-	-	7,7	7,9	-	7,9					100,8%	
Gemeente Venlo	46,0	50,0	50,1	51,1	49,0	-	49,0	100,0%	100,5%	99,0%	99,1%	94,3%	
Gemeente Voerendaal	-	-	4,3	4,8	4,5	-	4,5				100,1%	99,2%	
Gemeente Weert	-	-	-	20,4	20,9	-	20,9					95,3%	
<b>Realisatie aanslagen</b>	<b>189,7</b>	<b>283,9</b>	<b>493,1</b>	<b>594,6</b>	<b>569,4</b>	<b>-</b>	<b>569,4</b>	<b>100,0%</b>	<b>100,1%</b>	<b>100,0%</b>	<b>99,9%</b>	<b>97,0%</b>	<b>0,0%</b>

### 3.1 Stand van zaken prestaties belastingen: aanslagoplegging (vervolg)

<b>Aanslagoplegging</b>	<b>2016</b>							<b>2016</b>						
	<b>2012</b>	<b>2013</b>	<b>2014</b>	<b>2015</b>	<b>in 2016</b>	<b>2017 ev</b>	<b>TOTAAL</b>	<b>2012</b>	<b>2013</b>	<b>2014</b>	<b>2015</b>	<b>in 2016</b>	<b>2017 ev</b>	
bedragen x € 1 miljoen														
Waterschap Roer en Overmaas	0,0	0,0-	0,2-	0,5-	0,3-	-	0,3-	0,0%	0,0%	-0,3%	-0,6%	-0,4%	0,0%	
Waterschap Peel en Maasvallei	0,0	0,0-	0,1-	0,4-	0,6	-	0,6	0,0%	0,0%	-0,2%	-0,7%	1,0%	0,0%	
Gemeente Beek	-	0,0	0,0-	0,1-	0,1	0,6	0,7	0,0%	0,0%	-0,6%	-1,2%	-7,5%	8,4%	
Gemeente Beesel	-	-	-	0,1-	0,6	0,3	0,9	0,0%	0,0%	0,0%	0,0%	8,4%	5,8%	
Gemeente Bergen	0,0-	0,0-	0,0-	0,0	0,4	0,4	0,8	0,0%	-0,1%	0,0%	0,0%	-0,7%	9,7%	
Gemeente Brunssum	-	-	0,1	0,0-	0,2	1,0	1,1	0,0%	0,0%	0,0%	-0,3%	-6,3%	7,9%	
Gemeente Echt-Susteren	-	0,0	0,0-	0,0-	0,2	-	0,2	0,0%	0,0%	0,0%	-0,3%	1,4%	0,0%	
Gemeente Eijsden-Margraten	-	-	-	0,2-	0,2	0,9	1,1	0,0%	0,0%	0,0%	0,0%	-5,9%	8,4%	
Gemeente Gennep	-	-	-	0,1	1,4	0,4	1,8	0,0%	0,0%	0,0%	0,0%	14,1%	6,0%	
Gemeente Gulpen-Wittem	-	-	-	0,0-	0,9	-	0,9	0,0%	0,0%	0,0%	0,0%	11,9%	0,0%	
Gemeente Heerlen	-	-	0,0	0,6	0,2	3,1	3,3	0,0%	0,0%	0,0%	1,5%	-6,6%	7,3%	
Gemeente Kerkrade	-	-	-	0,1	1,1	0,9	2,0	0,0%	0,0%	0,0%	0,0%	1,2%	4,3%	
Gemeente Landgraaf	-	-	0,1	0,2	0,2	1,2	1,4	0,0%	0,0%	0,0%	1,1%	-6,6%	7,8%	
Gemeente Leudal	-	0,0-	0,0-	0,6	0,1	0,9	0,9	0,0%	0,0%	-0,1%	4,7%	-5,7%	6,4%	
Gemeente Maasgouw	-	0,0-	0,0-	0,2	0,1	0,3	0,4	0,0%	0,0%	-0,3%	2,0%	-2,4%	3,4%	
Gemeente Maastricht	-	-	0,3-	0,2-	3,5	0,8	4,2	0,0%	0,0%	0,0%	-0,4%	4,3%	1,3%	
Gemeente Meerssen	-	-	-	0,0-	0,1	0,0	0,1	0,0%	0,0%	0,0%	0,0%	0,4%	0,4%	
Gemeente Nederweert	0,0	0,0	0,0-	0,0-	0,1	0,2	0,3	0,0%	0,2%	-0,1%	-0,6%	-0,1%	2,5%	
Gemeente Nuth	-	0,0-	0,0-	0,0	0,3	0,3	0,6	0,0%	0,0%	-0,2%	0,5%	0,1%	4,8%	
Gemeente Onderbanken	-	-	0,0	0,0	0,0	0,3	0,3	0,0%	0,0%	0,0%	0,2%	-8,4%	9,0%	
Gemeente Peel en Maas	-	0,0	0,0-	0,1	0,6	-	0,6	0,0%	0,0%	-0,2%	0,4%	3,7%	0,0%	
Gemeente Roerdalen	-	0,0-	0,0-	0,0	0,4	0,1	0,5	0,0%	0,0%	-0,3%	0,1%	4,3%	1,5%	
Gemeente Roermond	-	0,0-	0,1-	0,2	0,3	0,4	0,7	0,0%	0,0%	-0,2%	1,0%	-0,4%	1,6%	
Gemeente Schinnen	-	-	-	0,0-	0,0	0,6	0,6	0,0%	0,0%	0,0%	0,0%	-10,7%	11,1%	
Gemeente Simpelveld	-	-	0,0	0,1	0,1	0,3	0,4	0,0%	0,0%	0,0%	1,2%	-6,7%	8,0%	
Gemeente Sittard-Geleen	-	-	0,1-	0,3-	1,3	3,5	4,8	0,0%	0,0%	0,0%	-0,6%	-3,6%	5,8%	
Gemeente Stein	-	-	0,0-	0,1-	0,6	0,5	1,1	0,0%	0,0%	0,0%	-0,8%	1,2%	4,7%	
Gemeente Vaals	-	-	-	0,2	0,9	0,3	1,2	0,0%	0,0%	0,0%	0,0%	13,0%	5,2%	
Gemeente Valkenburg aan de Geul	-	-	-	0,0-	0,1-	-	0,1-	0,0%	0,0%	0,0%	0,0%	-0,8%	0,0%	
Gemeente Venlo	0,0	0,3-	0,5	0,5	3,0	-	3,0	0,0%	-0,5%	1,0%	0,9%	5,7%	0,0%	
Gemeente Voerendaal	-	-	0,0	0,0-	0,0	0,5	0,5	0,0%	0,0%	0,0%	-0,1%	-8,5%	9,4%	
Gemeente Weert	-	-	-	0,0-	1,0	-	1,0	0,0%	0,0%	0,0%	0,0%	4,7%	0,0%	
<b>Nog op te leggen aanslagen</b>	<b>0,0</b>	<b>0,3-</b>	<b>0,2-</b>	<b>0,8</b>	<b>17,8</b>	<b>17,7</b>	<b>35,5</b>	<b>0,0%</b>	<b>-0,1%</b>	<b>0,0%</b>	<b>0,1%</b>	<b>-1,4%</b>	<b>4,4%</b>	



### 3.2 Stand van zaken prestaties belastingen: *afdracht geïnde belastingen*

<i>Afdracht geïnde belastingen</i>	2016						2016					
	2012	2013	2014	2015	in 2016	2017 ev	2012	2013	2014	2015	in 2016	2017 ev
bedragen x € 1 miljoen												
Waterschap Roer en Overmaas	78,0	77,3	75,5	75,3	70,3	4,4	100,0%	100,0%	100,0%	100,0%	94,1%	5,9%
Waterschap Peel en Maasvallei	51,8	51,8	53,6	52,5	49,1	2,8	100,0%	100,0%	100,0%	100,0%	94,6%	5,4%
Gemeente Beek	-	6,5	7,2	7,3	6,3	1,1			100,0%	100,0%	85,6%	14,4%
Gemeente Beesel	-	-	-	4,4	4,0	0,5					89,6%	10,4%
Gemeente Bergen	4,2	4,2	4,2	4,3	3,8	0,6		100,0%	100,0%	100,0%	86,0%	14,0%
Gemeente Brunssum	-	-	11,8	11,9	10,4	1,5				100,0%	87,3%	12,7%
Gemeente Echt-Susteren	-	11,9	12,4	12,8	12,2	0,7			100,0%	100,0%	94,3%	5,7%
Gemeente Eijsden-Margraten	-	-	-	10,0	9,4	1,1					89,7%	10,3%
Gemeente Gennep	-	-	-	6,9	6,4	0,7					89,9%	10,1%
Gemeente Gulpen-Wittem	-	-	-	6,9	6,9	0,4					95,0%	5,0%
Gemeente Heerlen	-	-	37,1	38,4	34,7	5,0				100,0%	87,5%	12,5%
Gemeente Kerkrade	-	-	-	19,1	17,6	2,0					89,8%	10,2%
Gemeente Landgraaf	-	-	14,5	14,6	12,9	1,9				100,0%	86,9%	13,1%
Gemeente Leudal	-	12,5	12,3	12,9	11,8	1,5			100,0%	100,0%	88,4%	11,6%
Gemeente Maasgouw	-	8,2	8,2	8,4	7,6	0,7			100,0%	100,0%	91,0%	9,0%
Gemeente Maastricht	-	-	58,4	60,1	55,0	4,7				100,0%	92,1%	7,9%
Gemeente Meerssen	-	-	-	7,1	7,9	0,5					94,2%	5,8%
Gemeente Nederweert	5,9	5,9	6,1	6,2	5,8	0,5		100,0%	100,0%	100,0%	92,4%	7,6%
Gemeente Nuth	-	5,8	5,8	6,1	5,8	0,6			100,0%	100,0%	90,9%	9,1%
Gemeente Onderbanken	-	-	3,0	3,0	2,6	0,4				100,0%	85,8%	14,2%
Gemeente Peel en Maas	-	14,9	15,0	15,5	14,7	0,8			100,0%	100,0%	94,8%	5,2%
Gemeente Roerdalen	-	6,5	6,5	6,5	5,8	0,8			100,0%	100,0%	88,2%	11,8%
Gemeente Roermond	-	22,9	23,4	23,3	21,9	1,9			100,0%	100,0%	92,1%	7,9%
Gemeente Schinnen	-	-	-	4,9	4,2	0,8					83,5%	16,5%
Gemeente Simpelveld	-	-	4,0	4,2	3,7	0,6				100,0%	86,9%	13,1%
Gemeente Sittard-Geleen	-	-	56,0	57,7	51,5	7,5				100,0%	87,3%	12,7%
Gemeente Stein	-	-	10,0	10,2	9,4	1,1				100,0%	89,9%	10,1%
Gemeente Vaals	-	-	-	4,7	4,5	0,5					90,5%	9,5%
Gemeente Valkenburg aan de Geul	-	-	-	7,5	7,3	0,4					94,6%	5,4%
Gemeente Venlo	44,3	48,0	48,9	49,8	46,8	3,4	100,0%	100,0%	100,0%	100,0%	93,2%	6,8%
Gemeente Voerendaal	-	-	4,2	4,7	4,2	0,7				100,0%	85,8%	14,2%
Gemeente Weert	-	-	-	19,7	20,0	1,2					94,4%	5,6%
<b>Prognose afdracht belastingen</b>	<b>184,2</b>	<b>276,4</b>	<b>478,1</b>	<b>577,0</b>	<b>534,7</b>	<b>51,3</b>	<b>100,0%</b>	<b>100,0%</b>	<b>100,0%</b>	<b>100,0%</b>	<b>91,3%</b>	<b>8,7%</b>

### 3.2 Stand van zaken prestaties belastingen: *afdracht geïnde belastingen (vervolg)*

<b>Afdracht geïnde belastingen</b>	<b>2016</b>						<b>2016</b>					
	<b>2012</b>	<b>2013</b>	<b>2014</b>	<b>2015</b>	<b>in 2016</b>	<b>2017 ev</b>	<b>2012</b>	<b>2013</b>	<b>2014</b>	<b>2015</b>	<b>in 2016</b>	<b>2017 ev</b>
bedragen x € 1 miljoen												
Waterschap Roer en Overmaas	78,0	77,4	75,5	74,6	15,7	-	100,0%	100,0%	100,0%	99,0%	22,3%	
Waterschap Peel en Maasvallei	51,8	51,8	53,7	52,2	8,5	-	100,0%	100,0%	100,2%	99,5%	17,3%	
Gemeente Beek	-	6,4	7,2	7,1	1,1	-			100,2%	97,5%	17,3%	
Gemeente Beesel	-	0,0-	-	4,3	0,4	-					10,6%	
Gemeente Bergen	4,2	4,2	4,2	4,0	0,5	-		100,0%	99,9%	93,2%	12,6%	
Gemeente Brunssum	-	-	11,7	11,1	1,3	-				93,4%	12,9%	
Gemeente Echt-Susteren	-	11,9	12,4	12,7	1,8	-			100,0%	99,6%	14,7%	
Gemeente Eijsden-Margraten	-	-	-	9,6	1,4	-					14,8%	
Gemeente Gennep	-	-	-	6,4	0,8	-					12,2%	
Gemeente Gulpen-Wittem	-	-	-	6,9	1,0	-					14,5%	
Gemeente Heerlen	-	-	37,1	35,6	5,8	-				92,5%	16,9%	
Gemeente Kerkrade	-	-	-	18,4	2,3	-					13,1%	
Gemeente Landgraaf	-	-	14,4	13,4	1,7	-				91,9%	13,1%	
Gemeente Leudal	-	12,5	12,3	12,1	2,0	-			100,0%	93,8%	16,9%	
Gemeente Maasgouw	-	8,2	8,2	8,1	1,4	-			99,6%	96,8%	18,2%	
Gemeente Maastricht	-	-	57,9	58,1	8,9	-				96,6%	16,2%	
Gemeente Meerssen	-	-	-	7,1	1,1	-					13,7%	
Gemeente Nederweert	5,9	5,9	6,1	6,1	0,8	-		99,7%	100,0%	98,9%	13,7%	
Gemeente Nuth	-	5,7	5,8	5,9	0,9	-			99,9%	96,6%	15,6%	
Gemeente Onderbanken	-	-	3,0	2,7	0,4	-				91,6%	13,9%	
Gemeente Peel en Maas	-	14,9	15,1	15,3	2,3	-			100,1%	98,9%	15,4%	
Gemeente Roerdalen	-	6,5	6,5	6,3	1,0	-			99,8%	97,4%	17,9%	
Gemeente Roermond	-	22,9	23,4	22,9	4,4	-			99,7%	98,2%	20,2%	
Gemeente Schinnen	-	-	-	4,4	0,5	-					12,9%	
Gemeente Simpelveld	-	-	4,0	3,8	0,5	-				91,7%	13,5%	
Gemeente Sittard-Geleen	-	-	56,0	55,0	8,5	-				95,3%	16,5%	
Gemeente Stein	-	-	10,0	9,8	1,4	-				96,6%	14,3%	
Gemeente Vaals	-	-	-	4,3	0,7	-					15,1%	
Gemeente Valkenburg aan de Geul	-	-	-	7,5	1,4	-					19,1%	
Gemeente Venlo	44,3	48,0	48,2	48,1	8,0	-	100,0%	99,9%	98,5%	96,5%	17,0%	
Gemeente Voerendaal	-	-	4,2	4,3	0,7	-				92,8%	15,6%	
Gemeente Weert	-	-	-	19,6	3,2	-						
<b>Realisatie afdracht belastingen</b>	<b>184,2</b>	<b>276,4</b>	<b>476,7</b>	<b>557,9</b>	<b>90,2</b>	<b>-</b>	<b>100,0%</b>	<b>100,0%</b>	<b>99,7%</b>	<b>96,7%</b>	<b>16,9%</b>	<b>0,0%</b>

### 3.2 Stand van zaken prestaties belastingen: *afdracht geïnde belastingen (vervolg)*

<b>Afdracht geïnde belastingen</b>	<b>2016</b>						<b>2016</b>					
	<b>2012</b>	<b>2013</b>	<b>2014</b>	<b>2015</b>	<b>in 2016</b>	<b>2017 ev</b>	<b>2012</b>	<b>2013</b>	<b>2014</b>	<b>2015</b>	<b>in 2016</b>	<b>2017 ev</b>
bedragen x € 1 miljoen												
Waterschap Roer en Overmaas	0,0	0,0-	0,0	0,7	54,7	4,4	0,0%	0,0%	0,0%	1,0%	71,8%	5,9%
Waterschap Peel en Maasvallei	0,0-	0,0-	0,1-	0,2	40,6	2,8	0,0%	0,0%	-0,2%	0,5%	77,3%	5,4%
Gemeente Beek	-	0,0	0,0-	0,2	5,3	1,1	0,0%	0,0%	-0,2%	2,5%	68,3%	14,4%
Gemeente Beesel	-	0,0	-	0,1	3,6	0,5	0,0%	0,0%	0,0%	0,0%	79,0%	10,4%
Gemeente Bergen	0,0	0,0	0,0	0,3	3,4	0,6	0,0%	0,0%	0,1%	6,8%	73,4%	14,0%
Gemeente Brunssum	-	-	0,1	0,8	9,1	1,5	0,0%	0,0%	0,0%	6,6%	74,3%	12,7%
Gemeente Echt-Susteren	-	0,0	0,0-	0,0	10,4	0,7	0,0%	0,0%	0,0%	0,4%	79,6%	5,7%
Gemeente Eijsden-Margraten	-	-	-	0,4	8,0	1,1	0,0%	0,0%	0,0%	0,0%	74,9%	10,3%
Gemeente Gennep	-	-	-	0,6	5,6	0,7	0,0%	0,0%	0,0%	0,0%	77,7%	10,1%
Gemeente Gulpen-Wittem	-	-	-	0,1	5,9	0,4	0,0%	0,0%	0,0%	0,0%	80,5%	5,0%
Gemeente Heerlen	-	-	0,0-	2,9	28,8	5,0	0,0%	0,0%	0,0%	7,5%	70,6%	12,5%
Gemeente Kerkrade	-	-	-	0,7	15,3	2,0	0,0%	0,0%	0,0%	0,0%	76,7%	10,2%
Gemeente Landgraaf	-	-	0,1	1,2	11,2	1,9	0,0%	0,0%	0,0%	8,1%	73,8%	13,1%
Gemeente Leudal	-	0,0	0,0-	0,8	9,8	1,5	0,0%	0,0%	0,0%	6,2%	71,5%	11,6%
Gemeente Maasgouw	-	0,0-	0,0	0,3	6,2	0,7	0,0%	0,0%	0,4%	3,2%	72,8%	9,0%
Gemeente Maastricht	-	-	0,4	2,0	46,1	4,7	0,0%	0,0%	0,0%	3,4%	75,8%	7,9%
Gemeente Meerssen	-	-	-	0,0	6,8	0,5	0,0%	0,0%	0,0%	0,0%	80,5%	5,8%
Gemeente Nederweert	0,0-	0,0	0,0	0,1	5,0	0,5	0,0%	0,3%	0,0%	1,1%	78,7%	7,6%
Gemeente Nuth	-	0,0	0,0	0,2	4,9	0,6	0,0%	0,0%	0,1%	3,4%	75,3%	9,1%
Gemeente Onderbanken	-	-	0,0	0,2	2,2	0,4	0,0%	0,0%	0,0%	8,4%	71,9%	14,2%
Gemeente Peel en Maas	-	0,0	0,0-	0,2	12,4	0,8	0,0%	0,0%	-0,1%	1,1%	79,4%	5,2%
Gemeente Roerdalen	-	0,0	0,0	0,2	4,8	0,8	0,0%	0,0%	0,2%	2,6%	70,4%	11,8%
Gemeente Roermond	-	0,0-	0,1	0,4	17,5	1,9	0,0%	0,0%	0,3%	1,8%	71,8%	7,9%
Gemeente Schinnen	-	-	-	0,4	3,6	0,8	0,0%	0,0%	0,0%	0,0%	70,6%	16,5%
Gemeente Simpelveld	-	-	0,0	0,3	3,2	0,6	0,0%	0,0%	0,0%	8,3%	73,4%	13,1%
Gemeente Sittard-Geleen	-	-	0,0	2,7	43,0	7,5	0,0%	0,0%	0,0%	4,7%	70,8%	12,7%
Gemeente Stein	-	-	0,0-	0,3	8,1	1,1	0,0%	0,0%	0,0%	3,4%	75,6%	10,1%
Gemeente Vaals	-	-	-	0,4	3,8	0,5	0,0%	0,0%	0,0%	0,0%	75,5%	9,5%
Gemeente Valkenburg aan de Geul	-	-	-	0,1	5,9	0,4	0,0%	0,0%	0,0%	0,0%	75,5%	5,4%
Gemeente Venlo	0,0-	0,0	0,7	1,7	38,8	3,4	0,0%	0,1%	1,5%	3,5%	76,2%	6,8%
Gemeente Voerendaal	-	-	0,0	0,3	3,5	0,7	0,0%	0,0%	0,0%	7,2%	70,2%	14,2%
Gemeente Weert	-	-	-	0,1	16,9	1,2	0,0%	0,0%	0,0%	0,0%	94,4%	5,6%
<b>Nog af te dragen belastingen</b>	<b>0,0-</b>	<b>0,1</b>	<b>1,4</b>	<b>19,1</b>	<b>444,5</b>	<b>51,3</b>	<b>0,0%</b>	<b>0,0%</b>	<b>0,3%</b>	<b>3,3%</b>	<b>74,4%</b>	<b>8,7%</b>

### 3.2 Stand van zaken prestaties belastingen: *afdracht geïnde belastingen (vervolg)*

#### Realisatie afdracht 2016 in kalenderjaar 2016 per deelnemer

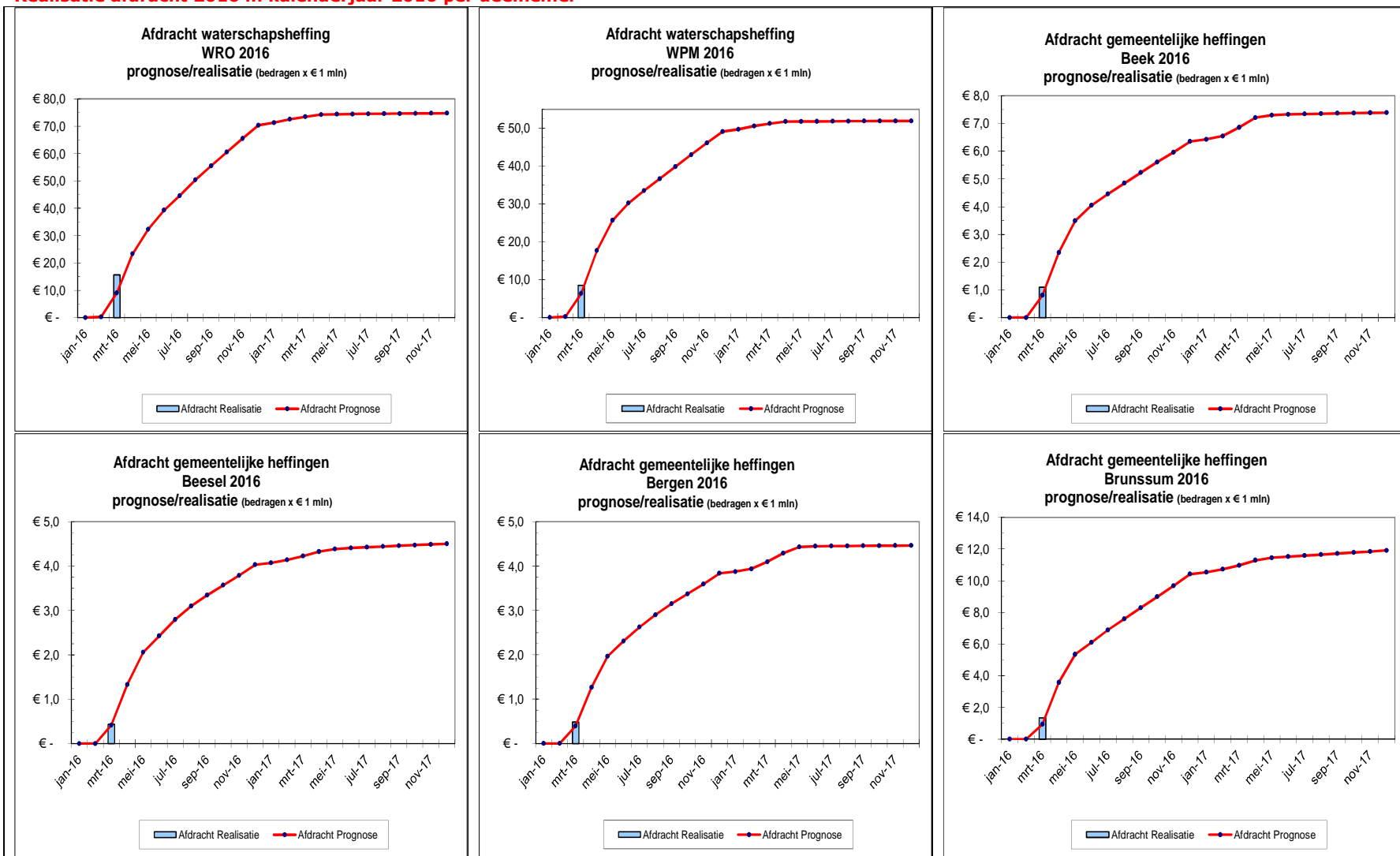

### 3.2 Stand van zaken prestaties belastingen: *afdracht geïnde belastingen (vervolg)*

#### Realisatie afdracht 2016 in kalenderjaar 2016 per deelnemer

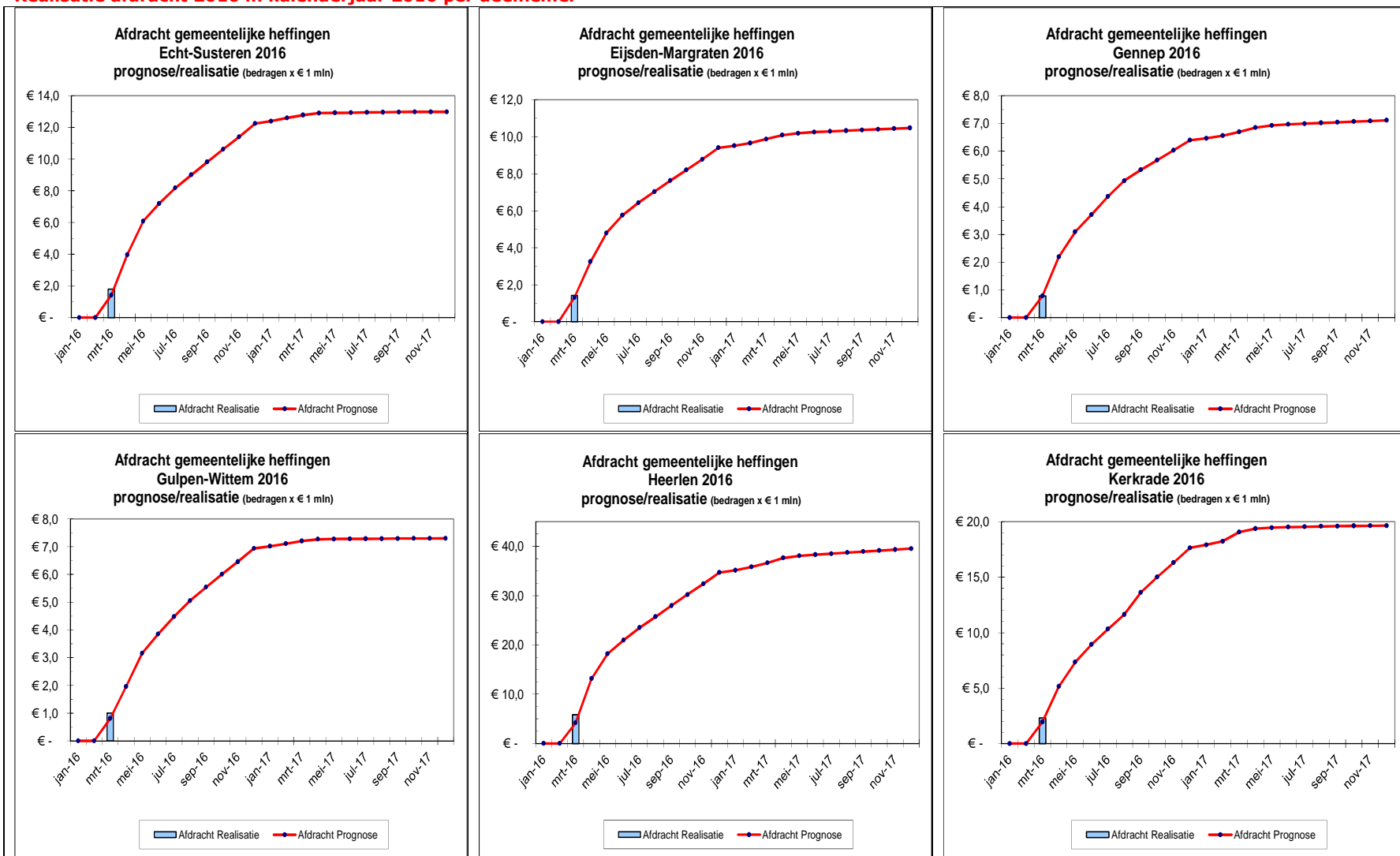

### 3.2 Stand van zaken prestaties belastingen: *afdracht geïnde belastingen (vervolg)*

#### Realisatie afdracht 2016 in kalenderjaar 2016 per deelnemer

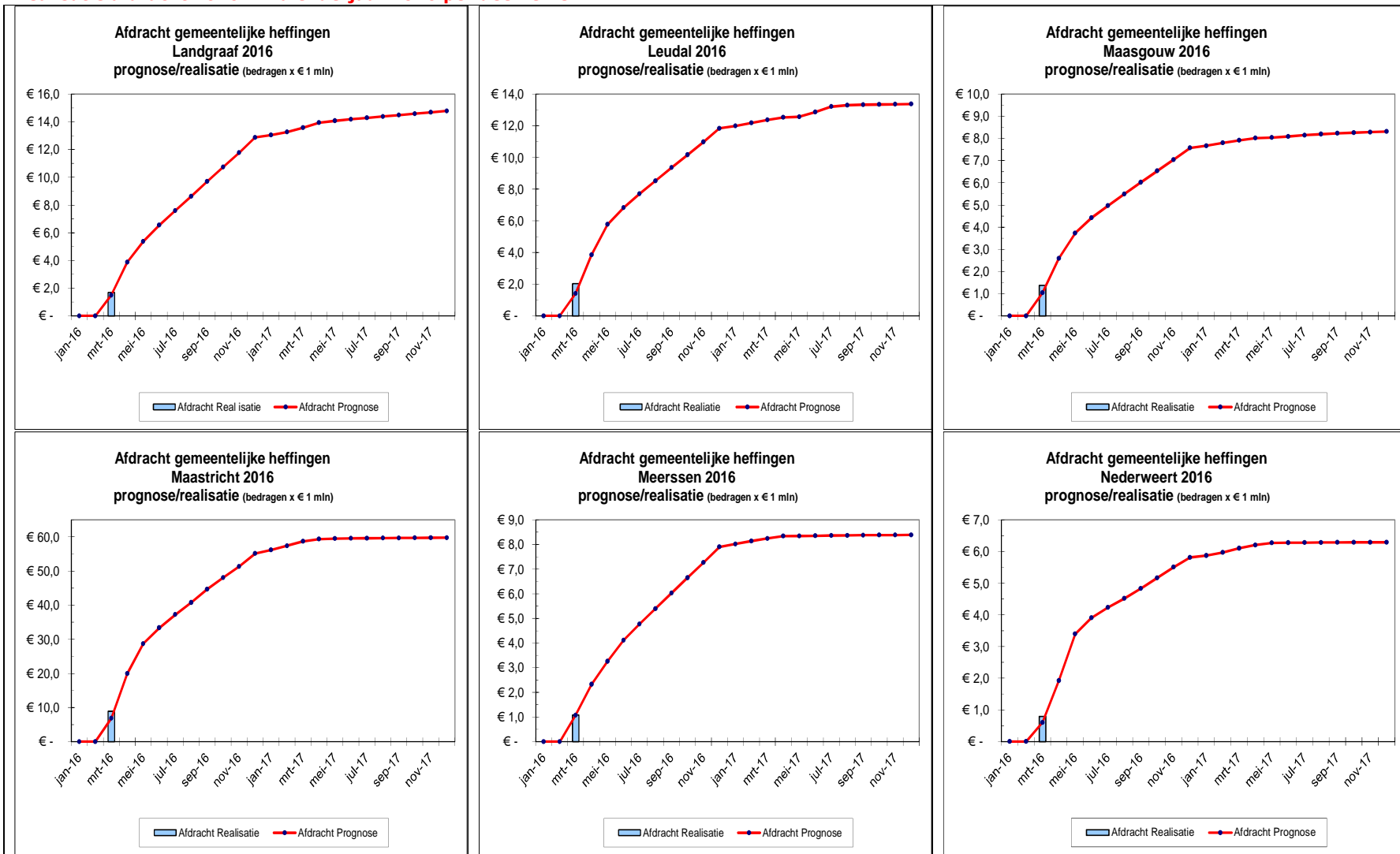

### 3.2 Stand van zaken prestaties belastingen: *afdracht geïnde belastingen (vervolg)*

#### Realisatie afdracht 2016 in kalenderjaar 2016 per deelnemer

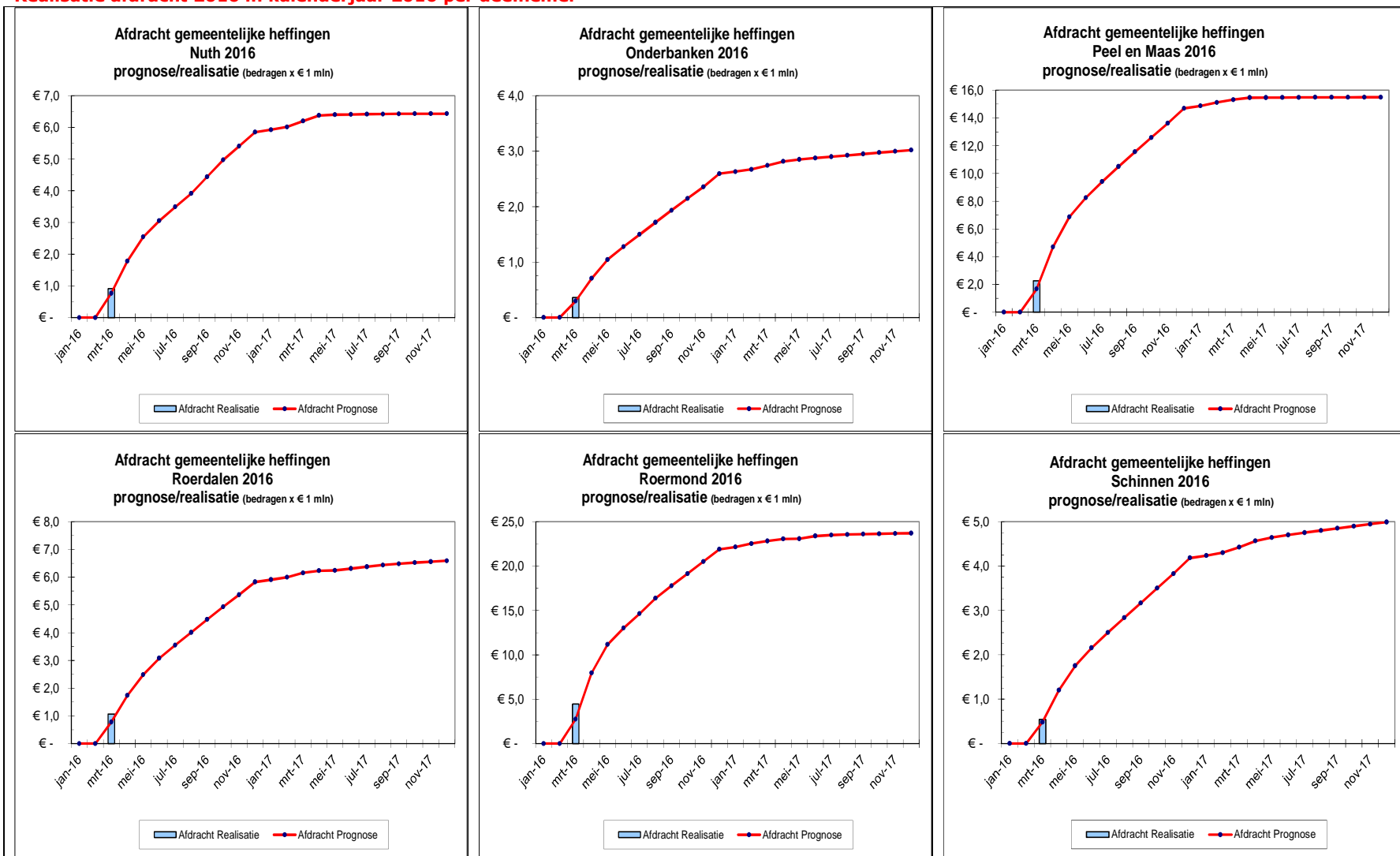

### 3.2 Stand van zaken prestaties belastingen: *afdracht geïnde belastingen (vervolg)*

#### Realisatie afdracht 2016 in kalenderjaar 2016 per deelnemer

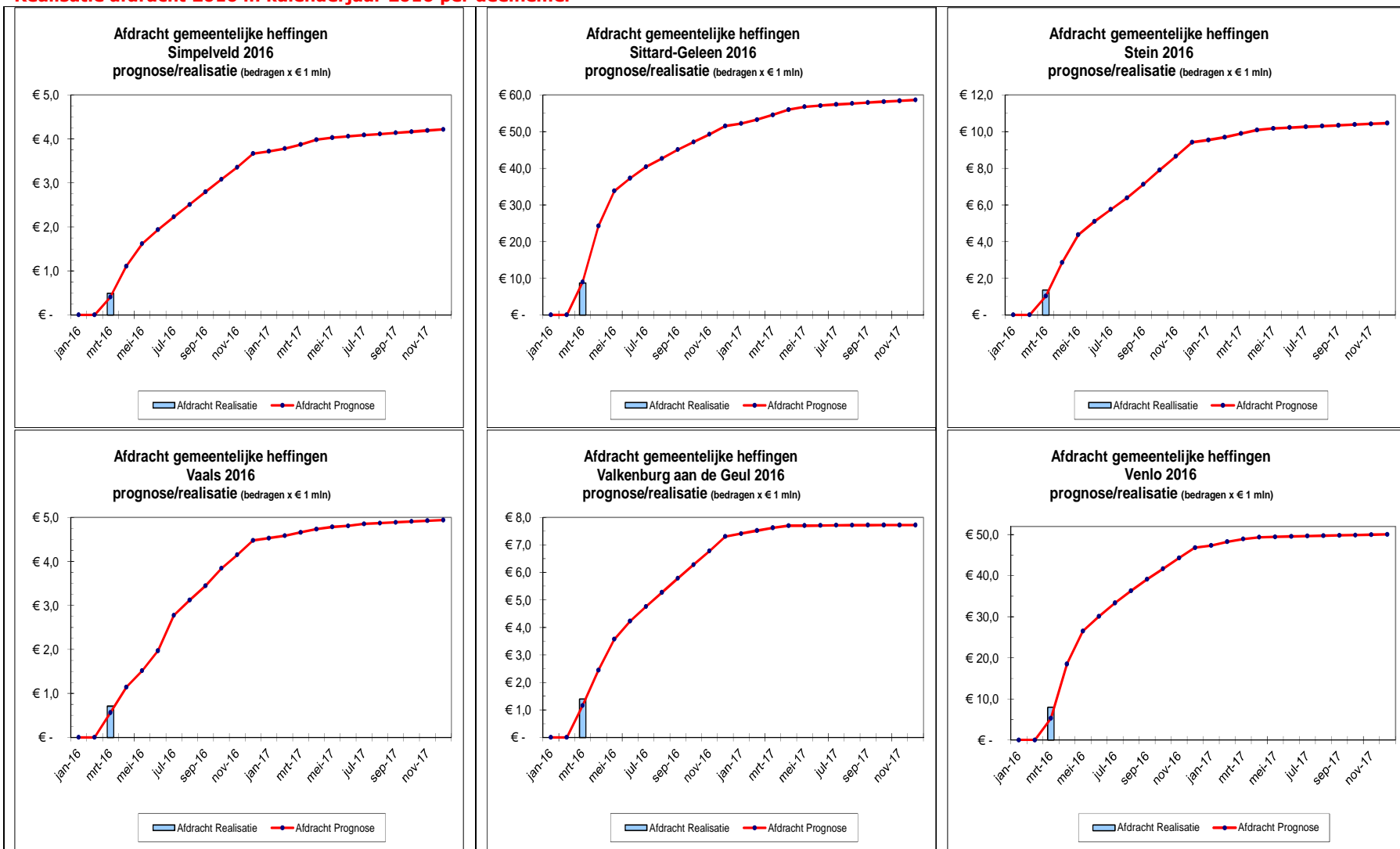



### 3.2 Stand van zaken prestaties belastingen: *afdracht geïnde belastingen (vervolg)*

#### Realisatie afdracht 2016 in kalenderjaar 2016 per deelnemer

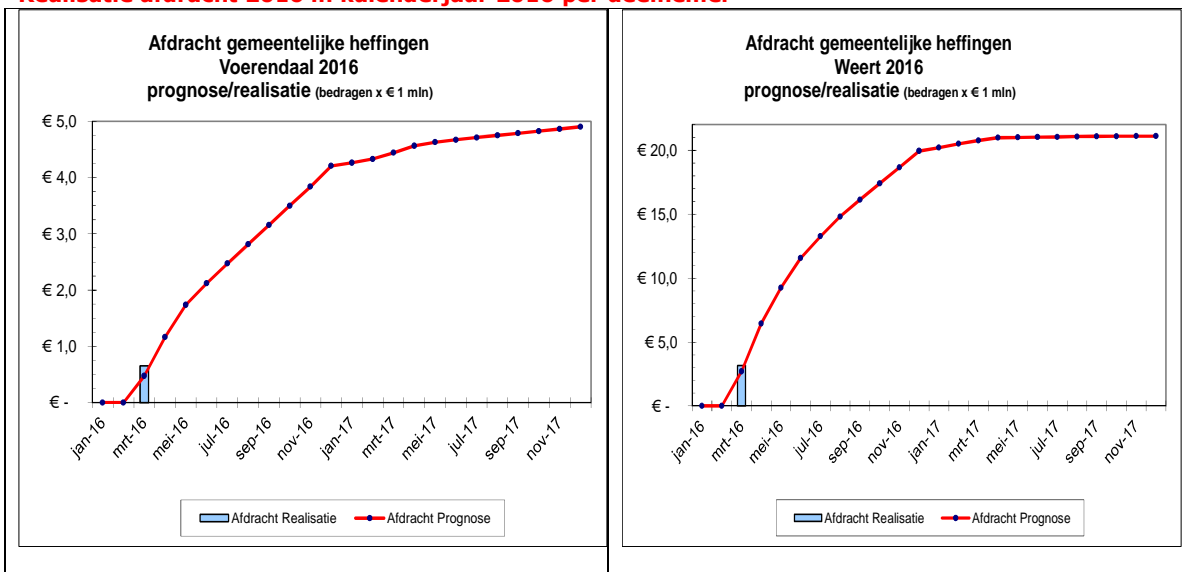

### 3.3 Stand van zaken prestaties belastingen: *kwijtschelding belastingen*

<b><i>Kwijtschelding belastingen</i></b>										
bedragen x € 1 miljoen	<b>2012</b>	<b>2013</b>	<b>2014</b>	<b>2015</b>	<b>2016</b>	<b>2012</b>	<b>2013</b>	<b>2014</b>	<b>2015</b>	<b>2016</b>
Waterschap Roer en Overmaas	2,33	2,55	3,16	3,30	3,54	2,9%	3,2%	4,0%	4,2%	4,5%
Waterschap Peel en Maasvallei	0,92	1,03	1,10	1,18	1,24	1,7%	1,9%	2,0%	2,2%	2,3%
Gemeente Beek	-	0,05	0,05	0,05	0,05			0,7%	0,7%	0,7%
Gemeente Beesel	-	-	-	0,02	0,02					0,5%
Gemeente Bergen	0,02	0,02	0,01	0,01	0,01		0,4%	0,3%	0,3%	0,3%
Gemeente Brunssum	-	-	0,24	0,22	0,26				1,8%	2,3%
Gemeente Echt-Susteren	-	0,08	0,09	0,09	0,09			0,7%	0,7%	0,7%
Gemeente Eijsden-Margraten	-	-	-	0,02	0,02					0,2%
Gemeente Gennep	-	-	-	0,06	0,06					0,8%
Gemeente Gulpen-Wittem	-	-	-	0,03	0,03					0,4%
Gemeente Heerlen	-	-	1,85	2,12	2,03				5,2%	5,2%
Gemeente Kerkrade	-	-	-	0,90	0,84					4,3%
Gemeente Landgraaf	-	-	0,41	0,45	0,46				3,0%	3,3%
Gemeente Leudal	-	0,05	0,05	0,05	0,05			0,4%	0,4%	0,4%
Gemeente Maasgouw	-	0,07	0,08	0,08	0,08			0,9%	1,0%	1,0%
Gemeente Maastricht	-	-	1,78	2,06	2,09				3,3%	3,4%
Gemeente Meerssen	-	-	-	0,09	0,09					1,0%
Gemeente Nederweert	0,01	0,01	0,02	0,02	0,02		0,2%	0,2%	0,3%	0,3%
Gemeente Nuth	-	0,07	0,07	0,08	0,08			1,2%	1,3%	1,3%
Gemeente Onderbanken	-	-	0,08	0,09	0,09				2,9%	3,2%
Gemeente Peel en Maas	-	0,08	0,12	0,15	0,17			0,8%	1,0%	1,1%
Gemeente Roerdalen	-	0,09	0,10	0,10	0,10			1,4%	1,4%	1,5%
Gemeente Roermond	-	0,43	0,45	0,46	0,49			1,9%	1,9%	2,0%
Gemeente Schinnen	-	-	-	0,08	0,08					1,8%
Gemeente Simpelveld	-	-	0,10	0,10	0,11				2,2%	2,7%
Gemeente Sittard-Geleen	-	-	0,74	0,73	0,82				1,2%	1,4%
Gemeente Stein	-	-	0,06	0,07	0,07				0,7%	0,7%
Gemeente Vaals	-	-	-	0,15	0,16					3,4%
Gemeente Valkenburg aan de Geul	-	-	-	0,11	0,11					1,4%
Gemeente Venlo	1,42	1,51	1,43	1,56	1,50	3,1%	3,0%	2,8%	3,0%	2,9%
Gemeente Voerendaal	-	-	0,07	0,08	0,07				1,7%	1,6%
Gemeente Weert	-	-	-	0,63	0,63					2,9%
<b>Prognose kwijtschelding</b>	<b>4,7</b>	<b>6,0</b>	<b>12,0</b>	<b>15,1</b>	<b>15,5</b>	<b>2,5%</b>	<b>2,1%</b>	<b>2,4%</b>	<b>2,5%</b>	<b>2,6%</b>

### 3.3 Stand van zaken prestaties belastingen: *kwijtschelding belastingen (vervolg)*

<b><i>Kwijtschelding belastingen</i></b>										
bedragen x € 1 miljoen	<b>2012</b>	<b>2013</b>	<b>2014</b>	<b>2015</b>	<b>2016</b>	<b>2012</b>	<b>2013</b>	<b>2014</b>	<b>2015</b>	<b>2016</b>
Waterschap Roer en Overmaas	2,32	2,52	3,05	3,30	2,47	2,9%	3,1%	3,9%	4,2%	3,1%
Waterschap Peel en Maasvallei	0,92	1,02	1,09	1,16	0,84	1,7%	1,9%	2,0%	2,2%	1,6%
Gemeente Beek	-	0,04	0,03	0,03	0,03			0,5%	0,5%	0,4%
Gemeente Beesel	-	-	-	0,02	0,01					0,3%
Gemeente Bergen	0,02	0,02	0,01	0,01	0,01		0,4%	0,3%	0,3%	0,2%
Gemeente Brunssum	-	-	0,22	0,21	0,12				1,7%	1,1%
Gemeente Echt-Susteren	-	0,08	0,08	0,09	0,07			0,6%	0,7%	0,5%
Gemeente Eijsden-Margraten	-	-	-	0,02	0,02					0,2%
Gemeente Gennep	-	-	-	0,05	0,03					0,4%
Gemeente Gulpen-Wittem	-	-	-	0,03	0,02					0,3%
Gemeente Heerlen	-	-	1,78	1,82	1,17				4,4%	3,0%
Gemeente Kerkrade	-	-	-	0,87	0,60					3,0%
Gemeente Landgraaf	-	-	0,41	0,42	0,28				2,8%	2,0%
Gemeente Leudal	-	0,04	0,04	0,05	0,04			0,3%	0,4%	0,3%
Gemeente Maasgouw	-	0,07	0,07	0,08	0,05			0,9%	0,9%	0,7%
Gemeente Maastricht	-	-	1,74	1,89	1,43				3,0%	2,3%
Gemeente Meerssen	-	-	-	0,08	0,06					0,7%
Gemeente Nederweert	0,01	0,01	0,01	0,02	0,01		0,2%	0,2%	0,2%	0,1%
Gemeente Nuth	-	0,06	0,07	0,08	0,05			1,2%	1,2%	0,8%
Gemeente Onderbanken	-	-	0,08	0,08	0,06				2,6%	2,1%
Gemeente Peel en Maas	-	0,08	0,11	0,14	0,12			0,7%	0,9%	0,7%
Gemeente Roerdalen	-	0,08	0,09	0,09	0,06			1,3%	1,4%	0,9%
Gemeente Roermond	-	0,40	0,42	0,45	0,35			1,8%	1,9%	1,5%
Gemeente Schinnen	-	-	-	0,08	0,06					1,2%
Gemeente Simpelveld	-	-	0,09	0,09	0,06				2,2%	1,5%
Gemeente Sittard-Geleen	-	-	0,66	0,68	0,43				1,2%	0,8%
Gemeente Stein	-	-	0,05	0,06	0,04				0,6%	0,4%
Gemeente Vaals	-	-	-	0,12	0,10					2,1%
Gemeente Valkenburg aan de Geul	-	-	-	0,10	0,09					1,1%
Gemeente Venlo	1,42	1,47	1,42	1,49	1,04	3,1%	2,9%	2,8%	2,9%	2,0%
Gemeente Voerendaal	-	-	0,06	0,08	0,05				1,6%	1,0%
Gemeente Weert	-	-	-	0,60	0,43					1,9%
<b>Realisatie kwijtschelding</b>	<b>4,7</b>	<b>5,9</b>	<b>11,6</b>	<b>14,3</b>	<b>10,2</b>	<b>2,5%</b>	<b>2,1%</b>	<b>2,4%</b>	<b>2,4%</b>	<b>1,7%</b>

### 3.3 Stand van zaken prestaties belastingen: *kwijtschelding belastingen (vervolg)*

<b><i>Kwijtschelding belastingen</i></b>										
bedragen x € 1 miljoen	<b>2012</b>	<b>2013</b>	<b>2014</b>	<b>2015</b>	<b>2016</b>	<b>2012</b>	<b>2013</b>	<b>2014</b>	<b>2015</b>	<b>2016</b>
Waterschap Roer en Overmaas	0,01	0,02	0,11	0,00	1,07	0,0%	0,0%	0,1%	0,0%	1,4%
Waterschap Peel en Maasvallei	0,00	0,01	0,01	0,01	0,40	0,0%	0,0%	0,0%	0,0%	0,8%
Gemeente Beek			0,01	0,01	0,02			0,2%	0,2%	0,3%
Gemeente Beesel					0,01					0,1%
Gemeente Bergen		0,00	0,00	0,00	0,00		0,1%	0,0%	0,0%	0,1%
Gemeente Brunssum				0,00	0,13				0,0%	1,2%
Gemeente Echt-Susteren	-	0,00	0,01	0,00	0,03			0,0%	0,0%	0,2%
Gemeente Eijsden-Margraten					0,01					0,1%
Gemeente Gennep					0,03					0,4%
Gemeente Gulpen-Wittem					0,01		0,0%	0,0%	0,0%	0,1%
Gemeente Heerlen				0,31	0,86				0,7%	2,2%
Gemeente Kerkrade					0,24					1,2%
Gemeente Landgraaf				0,03	0,18				0,2%	1,3%
Gemeente Leudal			0,01	0,00	0,01			0,1%	0,0%	0,1%
Gemeente Maasgouw			0,00	0,01	0,03			0,1%	0,1%	0,3%
Gemeente Maastricht				0,17	0,66				0,3%	1,1%
Gemeente Meerssen					0,03					0,3%
Gemeente Nederweert		0,00	0,00	0,00	0,01		0,0%	0,0%	0,0%	0,1%
Gemeente Nuth			0,00	0,00	0,03			0,1%	0,1%	0,5%
Gemeente Onderbanken				0,01	0,03				0,3%	1,1%
Gemeente Peel en Maas			0,00	0,01	0,06			0,0%	0,1%	0,4%
Gemeente Roerdalen			0,01	0,00	0,04			0,1%	0,1%	0,5%
Gemeente Roermond			0,03	0,01	0,14			0,1%	0,0%	0,6%
Gemeente Schinnen					0,03					0,6%
Gemeente Simpelveld				0,00	0,05				0,0%	1,2%
Gemeente Sittard-Geleen				0,04	0,39				0,1%	0,7%
Gemeente Stein				0,01	0,02				0,1%	0,2%
Gemeente Vaals					0,06					1,3%
Gemeente Valkenburg aan de Geul					0,03					0,4%
Gemeente Venlo	0,00	0,04	0,01	0,07	0,47	0,0%	0,1%	0,0%	0,1%	0,9%
Gemeente Voerendaal				0,00	0,03				0,1%	0,6%
Gemeente Weert					0,21				0,0%	0,9%
<b>Prognoseruimte kwijtschelding</b>	<b>0,0</b>	<b>0,1</b>	<b>0,2</b>	<b>0,7</b>	<b>5,3</b>	<b>0,0%</b>	<b>0,0%</b>	<b>0,1%</b>	<b>0,1%</b>	<b>0,9%</b>

### 3.4 Stand van zaken prestaties belastingen: *oninbaar belastingen*

#### *Oninbaar belastingen*

bedragen x € 1 miljoen	2012	2013	2014	2015	2016	2012	2013	2014	2015	2016
Waterschap Roer en Overmaas	0,32	0,30	0,40	0,40	0,39	0,4%	0,4%	0,5%	0,5%	0,5%
Waterschap Peel en Maasvallei	0,16	0,17	0,27	0,27	0,27	0,3%	0,3%	0,5%	0,5%	0,5%
Gemeente Beek	-	0,03	0,04	0,04	0,04			0,5%	0,5%	0,5%
Gemeente Beesel	-	-	-	0,02	0,02					0,5%
Gemeente Bergen	0,02	0,02	0,02	0,02	0,02		0,5%	0,4%	0,5%	0,6%
Gemeente Brunssum	-	-	0,07	0,07	0,07				0,6%	0,7%
Gemeente Echt-Susteren	-	0,05	0,06	0,07	0,07			0,5%	0,5%	0,5%
Gemeente Eijsden-Margraten	-	-	-	0,05	0,05					0,5%
Gemeente Gennep	-	-	-	0,04	0,04					0,5%
Gemeente Gulpen-Wittem	-	-	-	0,04	0,04					0,5%
Gemeente Heerlen	-	-	0,45	0,51	0,53				1,3%	1,3%
Gemeente Kerkrade	-	-	-	0,10	0,10					0,5%
Gemeente Landgraaf	-	-	0,11	0,11	0,11				0,7%	0,8%
Gemeente Leudal	-	0,04	0,06	0,07	0,07			0,5%	0,5%	0,5%
Gemeente Maasgouw	-	0,03	0,04	0,04	0,04			0,5%	0,5%	0,5%
Gemeente Maastricht	-	-	0,30	0,32	0,31				0,5%	0,5%
Gemeente Meerssen	-	-	-	0,04	0,04					0,5%
Gemeente Nederweert	0,02	0,03	0,02	0,03	0,03		0,5%	0,4%	0,5%	0,5%
Gemeente Nuth	-	0,03	0,03	0,03	0,03			0,5%	0,5%	0,5%
Gemeente Onderbanken	-	-	0,02	0,02	0,02				0,7%	0,8%
Gemeente Peel en Maas	-	0,07	0,07	0,08	0,08			0,5%	0,5%	0,5%
Gemeente Roerdalen	-	0,03	0,03	0,03	0,03			0,5%	0,5%	0,5%
Gemeente Roermond	-	0,12	0,12	0,12	0,12			0,5%	0,5%	0,5%
Gemeente Schinnen	-	-	-	0,03	0,03					0,6%
Gemeente Simpelveld	-	-	0,02	0,02	0,02				0,5%	0,5%
Gemeente Sittard-Geleen	-	-	0,29	0,29	0,30				0,5%	0,5%
Gemeente Stein	-	-	0,04	0,05	0,05				0,5%	0,5%
Gemeente Vaals	-	-	-	0,02	0,03					0,5%
Gemeente Valkenburg aan de Geul	-	-	-	0,04	0,04					0,5%
Gemeente Venlo	0,32	0,25	0,25	0,26	0,26	0,7%	0,5%	0,5%	0,5%	0,5%
Gemeente Voerendaal	-	-	0,02	0,02	0,03				0,5%	0,6%
Gemeente Weert	-	-	-	0,10	0,11					0,5%
<b>Prognose oninbaar</b>	<b>0,8</b>	<b>1,2</b>	<b>2,7</b>	<b>3,3</b>	<b>3,4</b>	<b>0,4%</b>	<b>0,4%</b>	<b>0,6%</b>	<b>0,6%</b>	<b>0,6%</b>

### 3.4 Stand van zaken prestaties belastingen: *oninbaar belastingen (vervolg)*

#### *Oninbaar belastingen*

bedragen x € 1 miljoen	2012	2013	2014	2015	2016	2012	2013	2014	2015	2016
Waterschap Roer en Overmaas	0,30	0,21	0,17	0,10	0,01	0,4%	0,3%	0,2%	0,1%	0,0%
Waterschap Peel en Maasvallei	0,13	0,11	0,07	0,04	0,00	0,2%	0,2%	0,1%	0,1%	0,0%
Gemeente Beek	-	0,02	0,01	0,01	0,00			0,2%	0,2%	0,0%
Gemeente Beesel	-	-	-	0,00	-					0,0%
Gemeente Bergen	0,01	0,01	0,01	0,01	-		0,2%	0,2%	0,2%	0,0%
Gemeente Brunssum	-	-	0,03	0,01	0,00				0,1%	0,0%
Gemeente Echt-Susteren	-	0,03	0,02	0,03	0,00			0,1%	0,2%	0,0%
Gemeente Eijsden-Margraten	-	-	-	0,01	-					0,0%
Gemeente Gennep	-	-	-	0,01	0,00					0,0%
Gemeente Gulpen-Wittem	-	-	-	0,00	0,00					0,0%
Gemeente Heerlen	-	-	0,18	0,07	0,01				0,2%	0,0%
Gemeente Kerkrade	-	-	-	0,04	0,01					0,1%
Gemeente Landgraaf	-	-	0,04	0,01	0,00				0,1%	0,0%
Gemeente Leudal	-	0,02	0,02	0,01	0,00			0,2%	0,1%	0,0%
Gemeente Maasgouw	-	0,01	0,02	0,01	0,00			0,2%	0,1%	0,0%
Gemeente Maastricht	-	-	0,22	0,12	0,02				0,2%	0,0%
Gemeente Meerssen	-	-	-	0,01	0,00					0,0%
Gemeente Nederweert	0,02	0,02	0,01	0,00	-		0,3%	0,1%	0,1%	0,0%
Gemeente Nuth	-	0,03	0,02	0,00	0,00			0,3%	0,1%	0,0%
Gemeente Onderbanken	-	-	0,01	0,00	0,00				0,1%	0,0%
Gemeente Peel en Maas	-	0,02	0,01	0,01	0,00			0,1%	0,0%	0,0%
Gemeente Roerdalen	-	0,01	0,02	0,01	0,00			0,2%	0,1%	0,0%
Gemeente Roermond	-	0,08	0,07	0,04	0,00			0,3%	0,2%	0,0%
Gemeente Schinnen	-	-	-	0,00	0,00					0,0%
Gemeente Simpelveld	-	-	0,01	0,00	0,00				0,1%	0,0%
Gemeente Sittard-Geleen	-	-	0,15	0,12	0,00				0,2%	0,0%
Gemeente Stein	-	-	0,01	0,01	0,00				0,1%	0,0%
Gemeente Vaals	-	-	-	0,00	0,00					0,0%
Gemeente Valkenburg aan de Geul	-	-	-	0,01	0,01					0,1%
Gemeente Venlo	0,26	0,24	0,13	0,07	0,02	0,6%	0,5%	0,2%	0,1%	0,0%
Gemeente Voerendaal	-	-	0,00	0,00	-				0,1%	0,0%
Gemeente Weert	-	-	-	0,02	0,00					0,0%
<b>Realisatie oninbaar</b>	<b>0,7</b>	<b>0,8</b>	<b>1,2</b>	<b>0,8</b>	<b>0,1</b>	<b>0,4%</b>	<b>0,3%</b>	<b>0,2%</b>	<b>0,1%</b>	<b>0,0%</b>

### 3.4 Stand van zaken prestaties belastingen: *oninbaar belastingen (vervolg)*

#### *Oninbaar belastingen*

bedragen x € 1 miljoen	2012	2013	2014	2015	2016	2012	2013	2014	2015	2016
Waterschap Roer en Overmaas	0,02	0,09	0,23	0,29	0,38	0,0%	0,1%	0,3%	0,4%	0,5%
Waterschap Peel en Maasvallei	0,03	0,06	0,21	0,23	0,26	0,1%	0,1%	0,4%	0,4%	0,5%
Gemeente Beek	-	0,01	0,02	0,02	0,03	0,0%	0,0%	0,3%	0,3%	0,5%
Gemeente Beesel	-	-	-	0,02	0,02	0,0%	0,0%	0,0%	0,0%	0,5%
Gemeente Bergen	0,01	0,01	0,01	0,02	0,02	0,0%	0,3%	0,2%	0,4%	0,6%
Gemeente Brunssum	-	-	0,04	0,06	0,07	0,0%	0,0%	0,0%	0,5%	0,6%
Gemeente Echt-Susteren	-	0,02	0,05	0,04	0,07	0,0%	0,0%	0,4%	0,3%	0,5%
Gemeente Eijsden-Margraten	-	-	-	0,04	0,05	0,0%	0,0%	0,0%	0,0%	0,5%
Gemeente Gennep	-	-	-	0,03	0,04	0,0%	0,0%	0,0%	0,0%	0,5%
Gemeente Gulpen-Wittem	-	-	-	0,03	0,04	0,0%	0,0%	0,0%	0,0%	0,5%
Gemeente Heerlen	-	-	0,27	0,44	0,52	0,0%	0,0%	0,0%	1,1%	1,3%
Gemeente Kerkrade	-	-	-	0,06	0,09	0,0%	0,0%	0,0%	0,0%	0,5%
Gemeente Landgraaf	-	-	0,06	0,09	0,11	0,0%	0,0%	0,0%	0,6%	0,8%
Gemeente Leudal	-	0,01	0,04	0,06	0,07	0,0%	0,0%	0,3%	0,4%	0,5%
Gemeente Maasgouw	-	0,02	0,03	0,04	0,04	0,0%	0,0%	0,3%	0,4%	0,5%
Gemeente Maastricht	-	-	0,09	0,20	0,29	0,0%	0,0%	0,0%	0,3%	0,5%
Gemeente Meerssen	-	-	-	0,03	0,04	0,0%	0,0%	0,0%	0,0%	0,5%
Gemeente Nederweert	0,01	0,01	0,02	0,03	0,03	0,0%	0,2%	0,3%	0,4%	0,5%
Gemeente Nuth	-	0,00-	0,01	0,03	0,03	0,0%	0,0%	0,2%	0,4%	0,5%
Gemeente Onderbanken	-	-	0,02	0,02	0,02	0,0%	0,0%	0,0%	0,7%	0,8%
Gemeente Peel en Maas	-	0,05	0,06	0,07	0,08	0,0%	0,0%	0,4%	0,5%	0,5%
Gemeente Roerdalen	-	0,02	0,02	0,03	0,03	0,0%	0,0%	0,3%	0,4%	0,5%
Gemeente Roermond	-	0,03	0,05	0,08	0,12	0,0%	0,0%	0,2%	0,3%	0,5%
Gemeente Schinnen	-	-	-	0,02	0,03	0,0%	0,0%	0,0%	0,0%	0,6%
Gemeente Simpelveld	-	-	0,01	0,02	0,02	0,0%	0,0%	0,0%	0,4%	0,5%
Gemeente Sittard-Geleen	-	-	0,13	0,17	0,30	0,0%	0,0%	0,0%	0,3%	0,5%
Gemeente Stein	-	-	0,04	0,04	0,05	0,0%	0,0%	0,0%	0,4%	0,5%
Gemeente Vaals	-	-	-	0,02	0,03	0,0%	0,0%	0,0%	0,0%	0,5%
Gemeente Valkenburg aan de Geul	-	-	-	0,03	0,03	0,0%	0,0%	0,0%	0,0%	0,4%
Gemeente Venlo	0,06	0,01	0,13	0,19	0,24	0,1%	0,0%	0,3%	0,4%	0,5%
Gemeente Voerendaal	-	-	0,02	0,02	0,03	0,0%	0,0%	0,0%	0,4%	0,6%
Gemeente Weert	-	-	-	0,08	0,11	0,0%	0,0%	0,0%	0,0%	0,5%
<b>Prognoseruimte oninbaar</b>	<b>0,1</b>	<b>0,3</b>	<b>1,5</b>	<b>2,5</b>	<b>3,3</b>	<b>0,1%</b>	<b>0,1%</b>	<b>0,3%</b>	<b>0,4%</b>	<b>0,6%</b>

### 3.5 Stand van zaken prestaties belastingen: openstaande vorderingen

Ontwikkeling en stand van zaken belastingvorderingen '12 t/m '15

<b>Waterschap Roer en Overmaas</b>								
Bedragen x 1.000	2012	In %	2013	In %	2014	In %	2015	In %
31-12-2012	€ 1.497	1,9%						
31-12-2013	€ 557	0,7%	€ 1.023	1,3%				
31-12-2014	€ 190	0,2%	€ 381	0,5%	€ 1.781	2,3%		
31-12-2015	€ 40	0,0%	€ 168	0,2%	€ 645	0,8%	€ 1.709	2,2%
31-3-2016	€ 35	0,0%	€ 129	0,2%	€ 556	0,7%	€ 1.453	1,8%
<b>Waterschap Peel en Maasvallei</b>								
Bedragen x 1.000	2012	In %	2013	In %	2014	In %	2015	In %
31-12-2012	€ 827	1,6%						
31-12-2013	€ 289	0,5%	€ 512	1,0%				
31-12-2014	€ 76	0,1%	€ 315	0,6%	€ 797	1,5%		
31-12-2015	€ 33	0,1%	€ 116	0,2%	€ 328	0,6%	€ 1.032	1,9%
31-3-2016	€ 29	0,1%	€ 98	0,2%	€ 224	0,4%	€ 994	1,8%
<b>Gemeente Beek</b>								
Bedragen x 1.000	2012	In %	2013	In %	2014	In %	2015	In %
31-12-2013			€ 113	1,9%				
31-12-2014			€ 148	2,2%	€ 300	4,2%		
31-12-2015			€ 17	0,3%	€ 83	1,1%	€ 211	2,9%
31-3-2016			€ 25	0,4%	€ 58	0,8%	€ 284	3,8%
<b>Gemeente Beesel</b>								
Bedragen x 1.000	2012	In %	2013	In %	2014	In %	2015	In %
31-12-2015							€ 40	0,0%
31-3-2016							€ 232	5,1%
<b>Gemeente Bergen</b>								
Bedragen x 1.000	2012	In %	2013	In %	2014	In %	2015	In %
31-12-2012	€ 148	3,9%						
31-12-2013	€ 19	0,4%	€ 90	2,4%				
31-12-2014	€ 21	0,5%	€ 23	0,6%	€ 86	2,3%		
31-12-2015	€ 12	0,3%	€ 15	0,4%	€ 15	0,4%	€ 71	1,8%
31-3-2016	€ 10	0,2%	€ 12	0,3%	€ 11	0,3%	€ 279	6,4%
<b>Gemeente Brunssum</b>								
Bedragen x 1.000	2012	In %	2013	In %	2014	In %	2015	In %
31-12-2014					€ 180	1,6%		
31-12-2015					€ 70	0,6%	€ 158	1,4%
31-3-2016					€ 54	0,5%	€ 857	7,0%
<b>Gemeente Echt-Susteren</b>								
Bedragen x 1.000	2012	In %	2013	In %	2014	In %	2015	In %
31-12-2013			€ 179	1,5%				
31-12-2014			€ 78	0,6%	€ 252	2,1%		
31-12-2015			€ 28	0,2%	€ 75	0,6%	€ 245	1,9%
31-3-2016			€ 23	0,2%	€ 51	0,4%	€ 127	1,0%
<b>Gemeente Eijsden-Margraten</b>								
Bedragen x 1.000	2012	In %	2013	In %	2014	In %	2015	In %
31-12-2015							€ 60	0,6%
31-3-2016							€ 574	5,6%
<b>Gemeente Gennep</b>								
Bedragen x 1.000	2012	In %	2013	In %	2014	In %	2015	In %
31-12-2015							€ 337	5,2%
31-3-2016							€ 433	6,3%
<b>Gemeente Gulpen-Wittem</b>								
Bedragen x 1.000	2012	In %	2013	In %	2014	In %	2015	In %
31-12-2015							€ 129	1,8%
31-3-2016							€ 102	1,5%



### 3.5 Stand van zaken prestaties belastingen: openstaande vorderingen(vervolg)

<b>Gemeente Heerlen</b>		<b>2012</b>		<b>2013</b>		<b>2014</b>		<b>2015</b>	
Bedragen x 1.000		In %		In %		In %		In %	
31-12-2014						€ 1.018	2,8%		
31-12-2015						€ 349	0,9%	€ 868	2,3%
31-3-2016						€ 281	0,7%	€ 2.936	7,3%
<b>Gemeente Kerkrade</b>		<b>2012</b>		<b>2013</b>		<b>2014</b>		<b>2015</b>	
Bedragen x 1.000		In %		In %		In %		In %	
31-12-2015								€ 473	2,6%
31-3-2016								€ 599	3,0%
<b>Gemeente Landgraaf</b>		<b>2012</b>		<b>2013</b>		<b>2014</b>		<b>2015</b>	
Bedragen x 1.000		In %		In %		In %		In %	
31-12-2014						€ 246	1,8%		
31-12-2015						€ 108	0,7%	€ 233	1,7%
31-3-2016						€ 80	0,5%	€ 1.117	7,4%
<b>Gemeente Leudal</b>		<b>2012</b>		<b>2013</b>		<b>2014</b>		<b>2015</b>	
Bedragen x 1.000		In %		In %		In %		In %	
31-12-2013				€ 314	2,5%				
31-12-2014				€ 106	0,8%	€ 508	4,1%		
31-12-2015				€ 22	0,2%	€ 62	0,5%	€ 142	1,2%
31-3-2016				€ 17	0,1%	€ 51	0,4%	€ 214	1,7%
<b>Gemeente Maasgouw</b>		<b>2012</b>		<b>2013</b>		<b>2014</b>		<b>2015</b>	
Bedragen x 1.000		In %		In %		In %		In %	
31-12-2013				€ 202	2,5%				
31-12-2014				€ 70	0,8%	€ 138	1,7%		
31-12-2015				€ 25	0,3%	€ 121	1,4%	€ 202	2,5%
31-3-2016				€ 20	0,2%	€ 81	1,0%	€ 134	1,6%
<b>Gemeente Maastricht</b>		<b>2012</b>		<b>2013</b>		<b>2014</b>		<b>2015</b>	
Bedragen x 1.000		In %		In %		In %		In %	
31-12-2014						€ 3.828	6,7%		
31-12-2015						€ 976	1,6%	€ 2.666	4,3%
31-3-2016						€ 865	1,4%	€ 2.387	3,8%
<b>Gemeente Meerssen</b>		<b>2012</b>		<b>2013</b>		<b>2014</b>		<b>2015</b>	
Bedragen x 1.000		In %		In %		In %		In %	
31-12-2015								€ -	0,0%
31-3-2016								€ 59	0,8%
<b>Gemeente Nederweert</b>		<b>2012</b>		<b>2013</b>		<b>2014</b>		<b>2015</b>	
Bedragen x 1.000		In %		In %		In %		In %	
31-12-2012	€ 95	1,6%							
31-12-2013	€ 26	0,4%	€ 163	2,9%					
31-12-2014	€ 17	0,3%	€ 72	1,2%	€ 169	2,8%			
31-12-2015	€ 10	0,2%	€ 42	0,0%	€ 31	0,5%	€ 84	1,4%	
31-3-2016	€ 6	0,1%	€ 20	0,0%	€ 25	0,4%	€ 149	2,4%	
<b>Gemeente Nuth</b>		<b>2012</b>		<b>2013</b>		<b>2014</b>		<b>2015</b>	
Bedragen x 1.000		In %		In %		In %		In %	
31-12-2013			€ 82	1,5%					
31-12-2014			€ 37	0,6%	€ 131	2,4%			
31-12-2015			€ 9	0,2%	€ 38	0,6%	€ 113	1,9%	
31-3-2016			€ 8	0,1%	€ 22	0,4%	€ 188	3,1%	
<b>Gemeente Onderbanken</b>		<b>2012</b>		<b>2013</b>		<b>2014</b>		<b>2015</b>	
Bedragen x 1.000		In %		In %		In %		In %	
31-12-2014						€ 62	2,1%		
31-12-2015						€ 23	0,8%	€ 53	1,9%
31-3-2016						€ 19	0,6%	€ 264	8,6%

### 3.5 Stand van zaken prestaties belastingen: openstaande vorderingen(vervolg)

<b>Gemeente Peel en Maas</b>		<b>2012</b>		<b>2013</b>		<b>2014</b>		<b>2015</b>	
Bedragen x 1.000		In %		In %		In %		In %	
	31-12-2013		€	379	2,6%				
	31-12-2014		€	136	0,9%	€	400	2,7%	
	31-12-2015		€	50	0,3%	€	119	0,8%	€
	31-3-2016		€	43	0,3%	€	69	0,5%	€
									€
									436
									207
									2,8%
									1,3%
<b>Gemeente Roerdalen</b>		<b>2012</b>		<b>2013</b>		<b>2014</b>		<b>2015</b>	
Bedragen x 1.000		In %		In %		In %		In %	
	31-12-2013		€	247	3,7%				
	31-12-2014		€	130	1,9%	€	203	3,1%	
	31-12-2015		€	41	0,6%	€	85	1,3%	€
	31-3-2016		€	39	0,6%	€	49	0,7%	€
									222
									194
									3,4%
									2,9%
<b>Gemeente Roermond</b>		<b>2012</b>		<b>2013</b>		<b>2014</b>		<b>2015</b>	
Bedragen x 1.000		In %		In %		In %		In %	
	31-12-2013		€	1.449	6,2%				
	31-12-2014		€	305	1,2%	€	2.043	8,4%	
	31-12-2015		€	112	0,5%	€	240	1,0%	€
	31-3-2016		€	98	0,4%	€	194	0,8%	€
									575
									287
									2,4%
									1,2%
<b>Gemeente Schinnen</b>		<b>2012</b>		<b>2013</b>		<b>2014</b>		<b>2015</b>	
Bedragen x 1.000		In %		In %		In %		In %	
	31-12-2015								€
	31-3-2016								€
									62
									421
									1,4%
									8,5%
<b>Gemeente Simpelveld</b>		<b>2012</b>		<b>2013</b>		<b>2014</b>		<b>2015</b>	
Bedragen x 1.000		In %		In %		In %		In %	
	31-12-2014					€	62	1,6%	
	31-12-2015					€	19	0,4%	€
	31-3-2016					€	16	0,4%	€
									53
									303
									1,4%
									7,2%
<b>Gemeente Sittard-Geleen</b>		<b>2012</b>		<b>2013</b>		<b>2014</b>		<b>2015</b>	
Bedragen x 1.000		In %		In %		In %		In %	
	31-12-2014					€	2.121	3,8%	
	31-12-2015					€	324	0,6%	€
	31-3-2016					€	275	0,5%	€
									1.154
									3.089
									2,1%
									5,2%
<b>Gemeente Stein</b>		<b>2012</b>		<b>2013</b>		<b>2014</b>		<b>2015</b>	
Bedragen x 1.000		In %		In %		In %		In %	
	31-12-2014					€	236	2,5%	
	31-12-2015					€	45	0,5%	€
	31-3-2016					€	36	0,4%	€
									148
									447
									1,5%
									4,3%
<b>Gemeente Vaals</b>		<b>2012</b>		<b>2013</b>		<b>2014</b>		<b>2015</b>	
Bedragen x 1.000		In %		In %		In %		In %	
	31-12-2015								€
	31-3-2016								€
									69
									256
									1,6%
									5,5%
<b>Gemeente Valkenburg aan de Geul</b>		<b>2012</b>		<b>2013</b>		<b>2014</b>		<b>2015</b>	
Bedragen x 1.000		In %		In %		In %		In %	
	31-12-2015								€
	31-3-2016								€
									212
									114
									2,8%
									1,5%

### 3.5 Stand van zaken prestaties belastingen: openstaande vorderingen(vervolg)

<b>Gemeente Venlo</b>		<b>2012</b>		<b>In %</b>		<b>2013</b>		<b>In %</b>		<b>2014</b>		<b>In %</b>		<b>2015</b>		<b>In %</b>	
Bedragen x 1.000																	
	31-12-2012	€	1.130		2,5%												
	31-12-2013	€	297		0,6%	€	1.095		2,3%								
	31-12-2014	€	150		0,3%	€	611		1,2%	€	1.467		3,0%				
	31-12-2015	€	65		0,1%	€	396		0,8%	€	359		0,7%	€	1.598		3,1%
	31-3-2016	€	38		0,1%	€	361		0,7%	€	389		0,8%	€	1.550		3,0%
<b>Gemeente Voerendaal</b>		<b>2012</b>		<b>In %</b>		<b>2013</b>		<b>In %</b>		<b>2014</b>		<b>In %</b>		<b>2015</b>		<b>In %</b>	
Bedragen x 1.000																	
	31-12-2014									€	45		1,3%				
	31-12-2015									€	17		0,4%	€	60		1,4%
	31-3-2016									€	14		0,3%	€	353		7,4%
<b>Gemeente Weert</b>		<b>2012</b>		<b>In %</b>		<b>2013</b>		<b>In %</b>		<b>2014</b>		<b>In %</b>		<b>2015</b>		<b>In %</b>	
Bedragen x 1.000																	
	31-12-2015													€	365		1,8%
	31-3-2016													€	242		1,2%

### 3.5 Stand van zaken prestaties belastingen: openstaande vorderingen(vervolg)

#### Openstaand saldo belastingvorderingen

bedragen x € 1 miljoen	Totaal	2012	2013	2014	2015	2016	Waarvan vervallen
Waterschap Roer en Overmaas	59,46	0,04	0,13	0,56	1,45	57,29	4,54
Waterschap Peel en Maasvallei	42,09	0,03	0,10	0,22	0,99	40,74	3,47
Gemeente Beek	5,69	-	0,02	0,06	0,28	5,32	0,26
Gemeente Beesel	3,20	-	-	-	0,23	2,97	0,02
Gemeente Bergen	3,03	0,01	0,01	0,01	0,28	2,72	0,13
Gemeente Brunssum	10,08	-	-	0,05	0,86	9,17	0,15
Gemeente Echt-Susteren	10,70	-	0,02	0,05	0,13	10,50	0,18
Gemeente Eijsden-Margraten	7,79	-	-	-	0,57	7,21	0,03
Gemeente Gennep	4,60	-	-	-	0,43	4,17	0,05
Gemeente Gulpen-Wittem	5,14	-	-	-	0,10	5,04	0,08
Gemeente Heerlen	33,09	-	-	0,28	2,94	29,87	0,74
Gemeente Kerkrade	15,45	-	-	-	0,60	14,85	0,53
Gemeente Landgraaf	12,83	-	-	0,08	1,12	11,63	0,23
Gemeente Leudal	10,01	-	0,02	0,05	0,21	9,72	0,14
Gemeente Maasgouw	5,98	-	0,02	0,08	0,13	5,74	0,22
Gemeente Maastricht	45,62	-	-	0,86	2,39	42,37	2,81
Gemeente Meerssen	7,03	-	-	-	0,06	6,98	0,05
Gemeente Nederweert	4,92	0,01	0,02	0,03	0,15	4,71	0,11
Gemeente Nuth	4,79	-	0,01	0,02	0,19	4,57	0,09
Gemeente Onderbanken	2,61	-	-	0,02	0,26	2,33	0,05
Gemeente Peel en Maas	12,10	-	0,04	0,07	0,21	11,78	0,28
Gemeente Roerdalen	5,17	-	0,04	0,05	0,19	4,89	0,27
Gemeente Roermond	17,54	-	0,10	0,19	0,29	16,96	0,51
Gemeente Schinnen	4,20	-	-	-	0,42	3,78	0,04
Gemeente Simpelveld	3,38	-	-	0,02	0,30	3,06	0,05
Gemeente Sittard-Geleen	44,69	-	-	0,27	3,09	41,32	0,69
Gemeente Stein	7,79	-	-	0,04	0,45	7,30	0,10
Gemeente Vaals	3,16	-	-	-	0,26	2,91	0,03
Gemeente Valkenburg aan de Geul	6,16	-	-	-	0,11	6,05	0,09
Gemeente Venlo	38,09	0,04	0,36	0,39	1,55	35,75	1,52
Gemeente Voerendaal	4,02	-	-	0,01	0,35	3,65	0,04
Gemeente Weert	16,13	-	-	-	0,24	15,89	0,17
<b>Nog te ontvangen</b>	<b>456,53</b>	<b>0,12</b>	<b>0,89</b>	<b>3,42</b>	<b>20,84</b>	<b>431,25</b>	<b>17,65</b>

### 3.5 Stand van zaken prestaties belastingen: openstaande vorderingen(vervolg)

in procenten	In verhouding tot het totaal saldo belastingvorderingen						Waarvan vervallen
	Totaal	2012	2013	2014	2015	2016	
Waterschap Roer en Overmaas	100,0%	0,1%	0,2%	0,9%	2,4%	96,3%	7,6%
Waterschap Peel en Maasvallei	100,0%	0,1%	0,2%	0,5%	2,4%	96,8%	8,2%
Gemeente Beek	100,0%		0,4%	1,0%	5,0%	93,6%	4,5%
Gemeente Beesel	100,0%				7,2%	92,8%	0,6%
Gemeente Bergen	100,0%	0,3%	0,4%	0,4%	9,2%	89,7%	4,3%
Gemeente Brunssum	100,0%			0,5%	8,5%	91,0%	1,5%
Gemeente Echt-Susteren	100,0%		0,2%	0,5%	1,2%	98,1%	1,7%
Gemeente Eijsden-Margraten	100,0%				7,4%	92,6%	0,4%
Gemeente Gennep	100,0%				9,4%	90,6%	1,0%
Gemeente Gulpen-Wittem	100,0%				2,0%	98,0%	1,5%
Gemeente Heerlen	100,0%			0,8%	8,9%	90,3%	2,2%
Gemeente Kerkrade	100,0%				3,9%	96,1%	3,4%
Gemeente Landgraaf	100,0%			0,6%	8,7%	90,7%	1,8%
Gemeente Leudal	100,0%		0,2%	0,5%	2,1%	97,2%	1,4%
Gemeente Maasgouw	100,0%		0,3%	1,4%	2,2%	96,1%	3,6%
Gemeente Maastricht	100,0%			1,9%	5,2%	92,9%	6,2%
Gemeente Meerssen	100,0%				0,8%	99,2%	0,7%
Gemeente Nederweert	100,0%	0,1%	0,4%	0,5%	3,0%	95,9%	2,2%
Gemeente Nuth	100,0%		0,2%	0,5%	3,9%	95,4%	1,9%
Gemeente Onderbanken	100,0%			0,7%	10,1%	89,2%	2,1%
Gemeente Peel en Maas	100,0%		0,4%	0,6%	1,7%	97,4%	2,3%
Gemeente Roerdalen	100,0%		0,7%	0,9%	3,7%	94,6%	5,3%
Gemeente Roermond	100,0%		0,6%	1,1%	1,6%	96,7%	2,9%
Gemeente Schinnen	100,0%				10,0%	90,0%	0,9%
Gemeente Simpelveld	100,0%			0,5%	9,0%	90,6%	1,4%
Gemeente Sittard-Geleen	100,0%			0,6%	6,9%	92,5%	1,5%
Gemeente Stein	100,0%			0,5%	5,7%	93,8%	1,3%
Gemeente Vaals	100,0%				8,1%	91,9%	1,0%
Gemeente Valkenburg aan de Geul	100,0%				1,8%	98,2%	1,5%
Gemeente Venlo	100,0%	0,1%	0,9%	1,0%	4,1%	93,9%	4,0%
Gemeente Voerendaal	100,0%	0,0%		0,4%	8,8%	90,9%	1,0%
Gemeente Weert	100,0%	0,0%			1,5%	98,5%	1,0%
<b>Nog te ontvangen</b>	<b>100,0%</b>	<b>0,0%</b>	<b>0,2%</b>	<b>0,7%</b>	<b>4,6%</b>	<b>94,5%</b>	<b>3,9%</b>

## 5. Stand van zaken prestaties: *bijzondere heffingen*

---

<b>Aanslagoplegging</b>	<b>2012</b>	<b>2013</b>	<b>2014</b>	<b>2015</b>	<b>2016</b>
bedragen x € 1 miljoen					
Gemeente Beesel	-	0,00	0,00	0,14	0,07
Gemeente Eijsden-Margraten	-	-	-	0,76	0,19
Gemeente Kerkrade	-	-	-	0,11	0,03
Gemeente Kerkrade (Parkeren)	-	-	-	0,00	0,00
Gemeente Leudal	-	0,64	0,92	0,64	0,09
Gemeente Meerssen (Parkeren)	-	-	-	0,02	0,00
Gemeente Roerdalen	-	0,27	0,34	0,24	0,10
Gemeente Roermond	0,00	1,47	2,00	1,38	0,08
Gemeente Roermond (Parkeren)	-	0,19	0,19	0,17	0,06
Gemeente Sittard-Geleen	0,00	-	2,25	3,32	0,48
Gemeente Sittard-Geleen (Parkeren)	-	-	0,28	0,24	0,03
Gemeente Vaals	-	-	-	0,06	0,08
Gemeente Venlo (Parkeren)	0,85	0,70	0,57	0,41	0,02
Gemeente Weert (Parkeren)	-	-	-	0,12	0,01
<b>Realisatie aanslagen</b>	<b>0,85</b>	<b>3,27</b>	<b>6,55</b>	<b>7,63</b>	<b>1,26</b>

## 5. Stand van zaken prestaties: *bijzondere heffingen (vervolg)*

---

### **Afdracht geïnde belastingen**

bedragen x € 1 miljoen

	<b>2012</b>	<b>2013</b>	<b>2014</b>	<b>2015</b>	<b>2016</b>
Gemeente Beesel	-	0,0	0,0	0,1	0,0
Gemeente Eijsden-Margraten	-	-	-	0,7	0,0
Gemeente Kerkrade	-	-	-	0,1	0,0
Gemeente Kerkrade (Parkeren)	-	-	-	0,0	-
Gemeente Leudal	-	0,6	0,9	0,6	0,0
Gemeente Meerssen (Parkeren)	-	-	-	0,0	-
Gemeente Roerdalen	-	0,3	0,3	0,2	0,0
Gemeente Roermond	0,0	1,4	2,0	1,2	0,0
Gemeente Roermond (Parkeren)	-	0,2	0,2	0,1	-
Gemeente Sittard-Geleen	0,0	-	2,2	3,1	0,2
Gemeente Sittard-Geleen (Parkeren)	-	-	0,3	0,2	-
Gemeente Vaals	-	-	-	0,1	0,0
Gemeente Venlo (Parkeren)	0,7	0,6	0,5	0,3	-
Gemeente Weert (Parkeren)	-	-	-	0,1	-
<b>Realisatie afdracht belastingen</b>	<b>0,7</b>	<b>3,1</b>	<b>6,3</b>	<b>6,7</b>	<b>0,4</b>

## 5. Stand van zaken prestaties: *bijzondere heffingen (vervolg)*

---

### **Oninbaar belastingen**

bedragen x € 1 miljoen

	<b>2012</b>	<b>2013</b>	<b>2014</b>	<b>2015</b>	<b>2016</b>
Gemeente Beesel	-	-	-	0,00	-
Gemeente Eijsden-Margraten	-	-	-	0,00	-
Gemeente Kerkrade	-	-	-	0,00	-
Gemeente Kerkrade (Parkeren)	-	-	-	-	-
Gemeente Leudal	-	0,00	0,00	-	-
Gemeente Meerssen (Parkeren)	-	-	-	0,00	-
Gemeente Roerdalen	-	0,00	0,00	0,00	-
Gemeente Roermond	-	0,03	0,00	0,00	-
Gemeente Roermond (Parkeren)	-	0,01	0,00	0,00	-
Gemeente Sittard-Geleen	-	-	0,00	0,00	-
Gemeente Sittard-Geleen (Parkeren)	-	-	0,00	0,00	-
Gemeente Vaals	-	-	-	0,00	-
Gemeente Venlo (Parkeren)	0,09	0,02	0,01	0,00	-
Gemeente Weert (Parkeren)	-	-	-	0,00	-
<b>Realisatie oninbaar</b>	<b>0,09</b>	<b>0,06</b>	<b>0,02</b>	<b>0,01</b>	<b>-</b>



# CONCEPT wijzigingen paragraaf 1

Bijlagen  
Bestuursrapportage BsGW  
Kwartaal 4 - 2015  
Per 31 december 2015

## Inhoudsopgave

---

1 Managementsamenvatting en ontwikkelingen .....	1
3.1 Stand van zaken prestaties belastingen: aanslagoplegging .....	6
3.2 Stand van zaken prestaties belastingen: afdracht geïnde belastingen .....	8
3.3 Stand van zaken prestaties belastingen: kwijtschelding belastingen .....	17
3.4 Stand van zaken prestaties belastingen: oninbaar belastingen .....	20
3.5 Stand van zaken prestaties belastingen: openstaande vorderingen.....	23
5. Stand van zaken prestaties: bijzondere heffingen .....	27

## 1 Managementsamenvatting en ontwikkelingen

Financieel bedragen x € 1.000,-	Begroting		Realisatie		Prognose		Realisatie		Realisatie		Realisatie	
	2015	t/m 4e kw	%	2015	t/m 3e kw	%	t/m 2e kw	%	t/m 1e kw	%		
Netto exploitatiekosten	14.598	14.558	99,7%	14.558	11.443	78,4%	8.474	74,1%	3.649	43,1%		
Investeringsuitgaven	468	244	52,1%	468	157	33,5%	172	109,6%	115	66,9%		

Belastingen bedragen x € 1.000,-	Belastingjaar 2015		Realisatie		Realisatie		Realisatie		Realisatie	
	Prognose	%	t/m 4e kw	%	t/m 3e kw	%	t/m 2e kw	%	t/m 1e kw	%
Aanslagoplegging	594.152	100,0%	578.741	97,4%	576.652	97,3%	564.626	98,7%	534.313	93,4%
Kwijtschelding	14.878	2,5%	13.424	2,3%	12.786	2,2%	11.765	2,1%	10.317	1,9%
Oninbaar	3.335	0,6%	634	0,1%	463	0,1%	304	0,1%	77	0,0%
<b>Netto te innen belasting</b>	<b>575.938</b>	<b>96,9%</b>	<b>564.683</b>	<b>95,0%</b>	<b>563.403</b>	<b>95,0%</b>	<b>552.557</b>	<b>96,5%</b>	<b>523.919</b>	<b>91,4%</b>

<b>Afdracht</b>	<b>575.938</b>	<b>100,0%</b>	<b>550.411</b>	<b>95,6%</b>	<b>444.952</b>	<b>77,4%</b>	<b>321.843</b>	<b>58,0%</b>	<b>83.942</b>	<b>15,1%</b>
- waarvan in 2015	522.028	100,0%	550.411	105,4%	444.952	85,3%	321.843	64,0%	83.942	16,7%
- waarvan in 2016	53.910	100,0%	-	0,0%	-	0,0%	-	0,0%	-	0,0%

## 1 Managementsamenvatting en ontwikkelingen (vervolg)

Aanslagoplegging bedragen x € 1.000,-	Belastingjaar 2015		Realisatie		Realisatie		Realisatie		Realisatie	
	Prognose	%	t/m 4e kw	%	t/m 3e kw	%	t/m 2e kw	%	t/m 1e kw	%
Waterschap Roer en Overmaas	79.001		79.237	100,3%	79.142	100,5%	78.822	100,1%	78.202	99,3%
Waterschap Peel en Maasvallei	53.902		54.044	100,3%	54.029	100,2%	53.638	99,5%	53.171	98,6%
Gemeente Beek	7.403		7.255	98,0%	7.386	101,1%	6.972	95,5%	6.757	92,5%
Gemeente Beesel	4.440		4.273	96,3%	4.301	96,9%	4.257	95,9%	3.705	83,5%
Gemeente Bergen	4.414		4.006	90,8%	4.007	90,8%	3.986	90,3%	3.474	78,7%
Gemeente Brunssum	12.173		11.359	93,3%	11.359	93,3%	11.228	92,2%	11.044	90,7%
Gemeente Echt-Susteren	12.949		13.006	100,4%	13.044	100,7%	12.814	99,9%	12.467	97,2%
Gemeente Eijsden-Margraten	10.051		9.547	95,0%	9.553	95,0%	9.534	94,9%	9.258	92,2%
Gemeente Gennep	7.030		6.465	92,0%	6.445	91,7%	6.453	91,8%	5.270	75,0%
Gemeente Gulpen-Wittem	6.997		6.992	99,9%	7.002	100,1%	6.988	99,9%	6.072	86,8%
Gemeente Heerlen	41.084		37.566	91,4%	37.586	91,5%	36.902	89,8%	35.402	86,2%
Gemeente Kerkrade	19.980		18.403	92,1%	18.452	93,1%	18.275	92,2%	18.229	92,0%
Gemeente Landgraaf	15.190		13.877	91,4%	13.883	91,4%	13.800	90,9%	13.653	89,9%
Gemeente Leudal	13.007		12.264	94,3%	12.261	94,3%	12.013	93,8%	11.720	91,5%
Gemeente Maasgouw	8.481		8.216	96,9%	8.155	96,3%	8.045	95,0%	7.312	86,4%
Gemeente Maastricht	61.677		61.691	100,0%	60.326	97,1%	56.409	90,8%	53.219	85,6%
Gemeente Meerssen	7.264		7.262	100,0%	7.225	99,5%	7.222	99,0%	7.247	99,3%
Gemeente Nederweert	6.189		6.135	99,1%	6.131	99,4%	5.906	95,8%	5.819	94,3%
Gemeente Nuth	6.280		5.938	94,6%	5.925	94,4%	5.596	89,1%	5.213	83,0%
Gemeente Onderbanken	3.072		2.789	90,8%	2.786	90,7%	2.762	89,9%	2.751	89,6%
Gemeente Peel en Maas	15.624		15.766	100,9%	15.780	102,5%	15.411	99,5%	14.487	93,5%
Gemeente Roerdalen	6.624		6.552	98,9%	6.556	99,2%	6.501	98,4%	6.117	92,6%
Gemeente Roermond	23.886		23.817	99,7%	23.668	100,7%	22.793	96,9%	22.363	95,1%
Gemeente Schinnen	4.967		4.531	91,2%	4.531	91,2%	4.512	89,5%	4.489	89,0%
Gemeente Simpelveld	4.289		3.870	90,2%	3.859	90,0%	3.822	89,1%	3.796	88,5%
Gemeente Sittard-Geleen	58.648		55.995	95,5%	55.860	96,4%	54.080	93,4%	42.640	73,6%
Gemeente Stein	10.281		9.912	96,4%	9.874	96,0%	9.264	90,1%	9.142	88,9%
Gemeente Vaals	4.853		4.405	90,8%	4.382	90,3%	4.389	90,4%	3.427	70,6%
Gemeente Valkenburg aan de Geul	7.711		7.697	99,8%	7.574	98,2%	7.598	99,1%	7.404	96,5%
Gemeente Venlo	51.481		51.033	99,1%	50.898	98,9%	49.983	97,1%	47.696	92,7%
Gemeente Voerendaal	4.775		4.399	92,1%	4.371	91,5%	4.322	90,5%	4.299	90,0%
Gemeente Weert	20.428		20.440	100,1%	20.302	99,9%	20.329		18.468	
<b>Aanslagoplegging</b>	<b>594.152</b>	<b>100,0%</b>	<b>578.741</b>	<b>97,4%</b>	<b>576.652</b>	<b>97,3%</b>	<b>564.626</b>	<b>98,7%</b>	<b>534.313</b>	<b>93,4%</b>

## 1 Managementsamenvatting en ontwikkelingen (vervolg)

Kwijtschelding bedragen x € 1.000,-	Belastingjaar 2015		Realisatie		Realisatie		Realisatie		Realisatie	
	Prognose	%	t/m 4e kw	%	t/m 3e kw	%	t/m 2e kw	%	t/m 1e kw	%
Waterschap Roer en Overmaas	3.303	4,2%	3.247	4,1%	3.103	3,9%	2.866	3,6%	2.524	3,2%
Waterschap Peel en Maasvallei	1.178	2,2%	1.146	2,1%	1.091	2,0%	999	1,9%	880	1,7%
Gemeente Beek	49	0,7%	34	0,5%	33	0,4%	30	0,4%	27	0,4%
Gemeente Beesel	21	0,5%	18	0,4%	18	0,4%	16	0,4%	15	0,4%
Gemeente Bergen	12	0,3%	12	0,3%	11	0,3%	10	0,2%	9	0,3%
Gemeente Brunssum	173	1,4%	166	1,5%	160	1,4%	149	1,3%	132	1,2%
Gemeente Echt-Susteren	89	0,7%	87	0,7%	83	0,6%	72	0,6%	64	0,5%
Gemeente Eijsden-Margraten	22	0,2%	19	0,2%	18	0,2%	17	0,2%	15	0,2%
Gemeente Gennepe	55	0,8%	36	0,6%	33	0,5%	28	0,4%	24	0,5%
Gemeente Gulpen-Wittem	28	0,4%	27	0,4%	26	0,4%	23	0,3%	19	0,3%
Gemeente Heerlen	2.124	5,2%	1.562	4,2%	1.481	3,9%	1.375	3,7%	1.202	3,4%
Gemeente Kerkrade	896	4,5%	748	4,1%	703	3,8%	642	3,5%	537	3,0%
Gemeente Landgraaf	451	3,0%	368	2,7%	353	2,5%	326	2,4%	286	2,1%
Gemeente Leudal	48	0,4%	45	0,4%	43	0,4%	40	0,3%	33	0,3%
Gemeente Maasgouw	82	1,0%	74	0,9%	70	0,9%	66	0,8%	55	0,8%
Gemeente Maastricht	1.897	3,1%	1.851	3,0%	1.771	2,9%	1.635	2,9%	1.465	2,8%
Gemeente Meerssen	76	1,0%	75	1,0%	74	1,0%	69	1,0%	56	0,8%
Gemeente Nederweert	14	0,2%	13	0,2%	12	0,2%	9	0,1%	7	0,1%
Gemeente Nuth	73	1,2%	71	1,2%	66	1,1%	52	0,9%	46	0,9%
Gemeente Onderbanken	88	2,9%	73	2,6%	71	2,5%	65	2,4%	56	2,0%
Gemeente Peel en Maas	151	1,0%	140	0,9%	129	0,8%	115	0,8%	103	0,7%
Gemeente Roerdalen	95	1,4%	90	1,4%	85	1,3%	79	1,2%	67	1,1%
Gemeente Roermond	458	1,9%	445	1,9%	424	1,8%	393	1,7%	352	1,6%
Gemeente Schinnen	83	1,7%	80	1,8%	73	1,6%	65	1,4%	51	1,1%
Gemeente Simpelveld	95	2,2%	81	2,1%	77	2,0%	69	1,8%	56	1,5%
Gemeente Sittard-Geleen	726	1,2%	546	1,0%	527	0,9%	484	0,9%	428	1,0%
Gemeente Stein	70	0,7%	63	0,6%	60	0,6%	56	0,6%	48	0,5%
Gemeente Vaals	145	3,0%	101	2,3%	95	2,2%	89	2,0%	78	2,3%
Gemeente Valkenburg aan de Geul	110	1,4%	99	1,3%	94	1,2%	82	1,1%	72	1,0%
Gemeente Venlo	1.555	3,0%	1.461	2,9%	1.394	2,7%	1.291	2,6%	1.147	2,4%
Gemeente Voerendaal	81	1,7%	64	1,5%	59	1,4%	53	1,2%	45	1,1%
Gemeente Weert	630	3,1%	582		552		500		418	
<b>Kwijtschelding</b>	<b>14.878</b>	<b>2,5%</b>	<b>13.424</b>	<b>2,3%</b>	<b>12.786</b>	<b>2,2%</b>	<b>11.765</b>	<b>2,1%</b>	<b>10.317</b>	<b>1,9%</b>

## 1 Managementsamenvatting en ontwikkelingen (vervolg)

Oninbaar	Belastingjaar 2015		Realisatie		Realisatie		Realisatie		Realisatie	
	Prognose	%	t/m 4e kw	%	t/m 3e kw	%	t/m 2e kw	%	t/m 1e kw	%
bedragen x € 1.000,-										
Waterschap Roer en Overmaas	395	0,5%	84	0,1%	57	0,1%	38	0,1%	9	0,0%
Waterschap Peel en Maasvallei	270	0,5%	35	0,1%	29	0,1%	18	0,0%	5	0,0%
Gemeente Beek	37	0,5%	8	0,1%	8	0,1%	7	0,1%	6	0,1%
Gemeente Beesel	22	0,5%	2	0,0%	2	0,0%	1	0,0%	-	0,0%
Gemeente Bergen	22	0,5%	2	0,1%	3	0,1%	1	0,0%	1	0,0%
Gemeente Brunssum	73	0,6%	7	0,1%	6	0,1%	2	0,0%	-	0,0%
Gemeente Echt-Susteren	65	0,5%	23	0,2%	12	0,1%	11	0,1%	11	0,1%
Gemeente Eijsden-Margraten	50	0,5%	5	0,1%	5	0,1%	3	0,0%	-	0,0%
Gemeente Genneep	35	0,5%	7	0,1%	4	0,1%	2	0,0%	-	0,0%
Gemeente Gulpen-Wittem	35	0,5%	2	0,0%	1	0,0%	1	0,0%	-	0,0%
Gemeente Heerlen	514	1,3%	42	0,1%	32	0,1%	16	0,0%	6	0,0%
Gemeente Kerkrade	100	0,5%	31	0,2%	33	0,2%	8	0,0%	1	0,0%
Gemeente Landgraaf	106	0,7%	11	0,1%	8	0,1%	7	0,1%	1	0,0%
Gemeente Leudal	65	0,5%	7	0,1%	7	0,1%	4	0,0%	2	0,0%
Gemeente Maasgouw	42	0,5%	4	0,1%	2	0,0%	1	0,0%	-	0,0%
Gemeente Maastricht	313	0,5%	99	0,2%	68	0,1%	55	0,1%	13	0,0%
Gemeente Meerssen	36	0,5%	10	0,1%	10	0,1%	10	0,1%	1	0,0%
Gemeente Nederweert	31	0,5%	2	0,0%	1	0,0%	0	0,0%	-	0,0%
Gemeente Nuth	31	0,5%	2	0,0%	1	0,0%	0	0,0%	-	0,0%
Gemeente Onderbanken	23	0,7%	2	0,1%	1	0,1%	2	0,1%	-	0,0%
Gemeente Peel en Maas	78	0,5%	6	0,0%	5	0,0%	4	0,0%	1	0,0%
Gemeente Roerdalen	33	0,5%	5	0,1%	6	0,1%	1	0,0%	-	0,0%
Gemeente Roermond	120	0,5%	27	0,1%	20	0,1%	10	0,0%	2	0,0%
Gemeente Schinnen	25	0,5%	3	0,1%	2	0,1%	1	0,0%	-	0,0%
Gemeente Simpelveld	21	0,5%	2	0,1%	1	0,0%	1	0,0%	-	0,0%
Gemeente Sittard-Geleen	294	0,5%	105	0,2%	78	0,1%	60	0,1%	4	0,0%
Gemeente Stein	51	0,5%	7	0,1%	4	0,0%	4	0,0%	-	0,0%
Gemeente Vaals	24	0,5%	3	0,1%	1	0,0%	0	0,0%	-	0,0%
Gemeente Valkenburg aan de Geul	39	0,5%	21	0,3%	1	0,0%	1	0,0%	-	0,0%
Gemeente Venlo	257	0,5%	49	0,1%	37	0,1%	23	0,1%	13	0,0%
Gemeente Voerendaal	24	0,5%	4	0,1%	4	0,1%	4	0,1%	-	0,0%
Gemeente Weert	102	0,5%	16	0,1%	14	0,1%	8	0,0%	1	
<b>Oninbaar</b>	<b>3.335</b>	<b>0,6%</b>	<b>634</b>	<b>0,1%</b>	<b>463</b>	<b>0,1%</b>	<b>304</b>	<b>0,1%</b>	<b>77</b>	<b>0,0%</b>
<b>Netto te innen belasting</b>	<b>575.938</b>	<b>96,9%</b>	<b>564.683</b>	<b>95,0%</b>	<b>563.403</b>	<b>95,0%</b>	<b>552.557</b>	<b>96,5%</b>	<b>523.919</b>	<b>91,4%</b>

## 1 Managementsamenvatting en ontwikkelingen (vervolg)

Afdracht bedragen x € 1.000,-	Belastingjaar 2015		Realisatie		Realisatie		Realisatie		Realisatie	
	Prognose	%	t/m 4e kw	%	t/m 3e kw	%	t/m 2e kw	%	t/m 1e kw	%
Waterschap Roer en Overmaas	75.303	100,0%	74.172	98,5%	59.268	79,0%	42.596	56,8%	13.779	18,4%
Waterschap Peel en Maasvallei	52.454	100,0%	51.821	98,8%	42.393	80,8%	31.812	60,7%	6.668	12,7%
Gemeente Beek	7.317	100,0%	6.997	95,6%	5.709	79,1%	4.304	59,6%	1.180	16,4%
Gemeente Beesel	4.397	100,0%	4.213	95,8%	3.349	76,1%	2.517	57,2%	516	11,7%
Gemeente Bergen	4.380	100,0%	3.921	89,5%	3.236	73,9%	2.305	52,6%	506	11,6%
Gemeente Brunssum	11.927	100,0%	11.029	92,5%	8.775	73,6%	6.533	54,8%	2.109	17,7%
Gemeente Echt-Susteren	12.795	100,0%	12.649	98,9%	10.059	78,6%	7.358	58,0%	1.735	13,7%
Gemeente Eijsden-Margraten	9.979	100,0%	9.448	94,7%	7.734	77,5%	5.867	58,8%	1.858	18,6%
Gemeente Gennep	6.940	100,0%	6.072	87,5%	5.192	74,8%	3.157	45,5%	-	0,0%
Gemeente Gulpen-Wittem	6.934	100,0%	6.828	98,5%	5.520	79,6%	3.879	55,9%	943	13,6%
Gemeente Heerlen	38.446	100,0%	35.084	91,3%	28.712	74,7%	21.457	55,8%	6.243	16,2%
Gemeente Kerkrade	18.984	100,0%	17.143	90,3%	13.606	71,7%	9.429	49,7%	2.241	11,8%
Gemeente Landgraaf	14.633	100,0%	13.266	90,7%	10.275	70,2%	7.350	50,2%	1.589	10,9%
Gemeente Leudal	12.894	100,0%	12.061	93,5%	9.538	74,0%	7.013	55,2%	1.727	13,6%
Gemeente Maasgouw	8.357	100,0%	7.930	94,9%	6.415	76,8%	4.394	52,6%	1.183	14,2%
Gemeente Maastricht	59.467	100,0%	57.186	96,2%	45.045	75,0%	33.677	56,1%	10.061	16,8%
Gemeente Meerssen	7.152	100,0%	7.050	98,6%	5.506	77,0%	3.945	54,9%	992	13,8%
Gemeente Nederweert	6.144	100,0%	6.034	98,2%	4.997	81,6%	4.007	65,4%	850	13,9%
Gemeente Nuth	6.176	100,0%	5.750	93,1%	4.415	71,5%	3.102	50,2%	787	12,7%
Gemeente Onderbanken	2.961	100,0%	2.661	89,9%	1.977	66,8%	1.307	44,1%	377	12,7%
Gemeente Peel en Maas	15.395	100,0%	15.143	98,4%	11.824	77,9%	8.660	56,7%	2.051	13,4%
Gemeente Roerdalen	6.496	100,0%	6.234	96,0%	4.869	75,0%	3.369	51,9%	908	14,0%
Gemeente Roermond	23.308	100,0%	22.653	97,2%	18.834	82,1%	14.319	62,4%	3.660	16,0%
Gemeente Schinnen	4.859	100,0%	4.385	90,2%	3.332	68,6%	2.291	46,4%	556	11,3%
Gemeente Simpelveld	4.173	100,0%	3.734	89,5%	2.821	67,6%	1.945	46,6%	580	13,9%
Gemeente Sittard-Geleen	57.628	100,0%	54.049	93,8%	46.315	81,4%	29.789	52,3%	6.664	11,7%
Gemeente Stein	10.160	100,0%	9.687	95,4%	7.343	72,3%	5.330	52,5%	1.289	12,7%
Gemeente Vaals	4.684	100,0%	4.229	90,3%	3.361	71,8%	2.012	43,0%	543	11,6%
Gemeente Valkenburg aan de Geul	7.562	100,0%	7.357	97,3%	5.899	78,0%	4.298	57,1%	1.156	15,4%
Gemeente Venlo	49.669	100,0%	47.894	96,4%	39.709	80,0%	30.459	61,3%	7.707	15,5%
Gemeente Voerendaal	4.670	100,0%	4.261	91,2%	3.148	67,4%	2.125	45,5%	507	10,9%
Gemeente Weert	19.696	100,0%	19.469	98,9%	15.774	80,5%	11.234		2.977	
<b>Afdracht</b>	<b>575.938</b>	<b>100,0%</b>	<b>550.411</b>	<b>95,6%</b>	<b>444.952</b>	<b>77,4%</b>	<b>321.843</b>	<b>58,0%</b>	<b>83.942</b>	<b>15,1%</b>
- waarvan in 2015	522.028	100,0%	550.411	105,4%	444.952	85,3%	321.843	64,0%	83.942	16,7%
- waarvan in 2016	53.910	100,0%	-	0,0%	-	0,0%	-	0,0%	-	0,0%